

# 회사소개서

## COMPANY INTRODUCTION

끊임없는 기술 진보와 혁신 개발의 적극적인 노력을 통한 다양한 에너지 효율  
솔루션으로 매우 유용한 당신의 비즈니스 파트너가 될 수 있음을 약속 드립니다.

Catalogue Vol. 01



## 드리는 말씀

주식회사 루셀E&C은 2008년 설립, 전문화된  
기술진의 꾸준한 노력으로 성장해 가고 있습니다.  
다양한 건설현장의 시공과 친환경적인 LED  
조명기구 개발로 많은 노하우를 보유하고 있으며,  
앞으로도 고객의 입장을 생각하며 노력하는  
진취적인 기업으로 성장해 가도록 하겠습니다.

- (주)루셀이앤씨 임직원 일동 -



# 공사지명원

工事指名願

## Application for Nomination

당사는 전기공사 및 조명 전문 업체로 면허를 소지하고 동공정에  
해당하는 분야를 귀사에 공사하고자 하오니 지명하여 주시기 바랍니다.

공사명 :

2025년 00월 00일

상 호 : 주식회사 루셀이엔씨

주 소 : 인천광역시 중구 넓디로 30 (운서동) 3층

대표이사 : 임병요, 양일영





---

## 회 사 소 개

Company Profile

---

회 사 명	(주)루셀이엔씨
대표이사	임병요, 양일영
설 립 일	2008년 02월
소 재 지	본사 : 인천광역시 중구 냇디로 30 (운서동) 3층 경기지사 : 경기도 안산시 상록구 정동길 31 (팔곡일동) 루셀빌딩
사업영역	전기공사, 조명자재 제조 및 도소매
홈페이지	<a href="http://www.lucellled.com">www.lucellled.com</a>
전화번호	031-407-1093
FAX번호	032-614-1095

## 연혁

### Company History

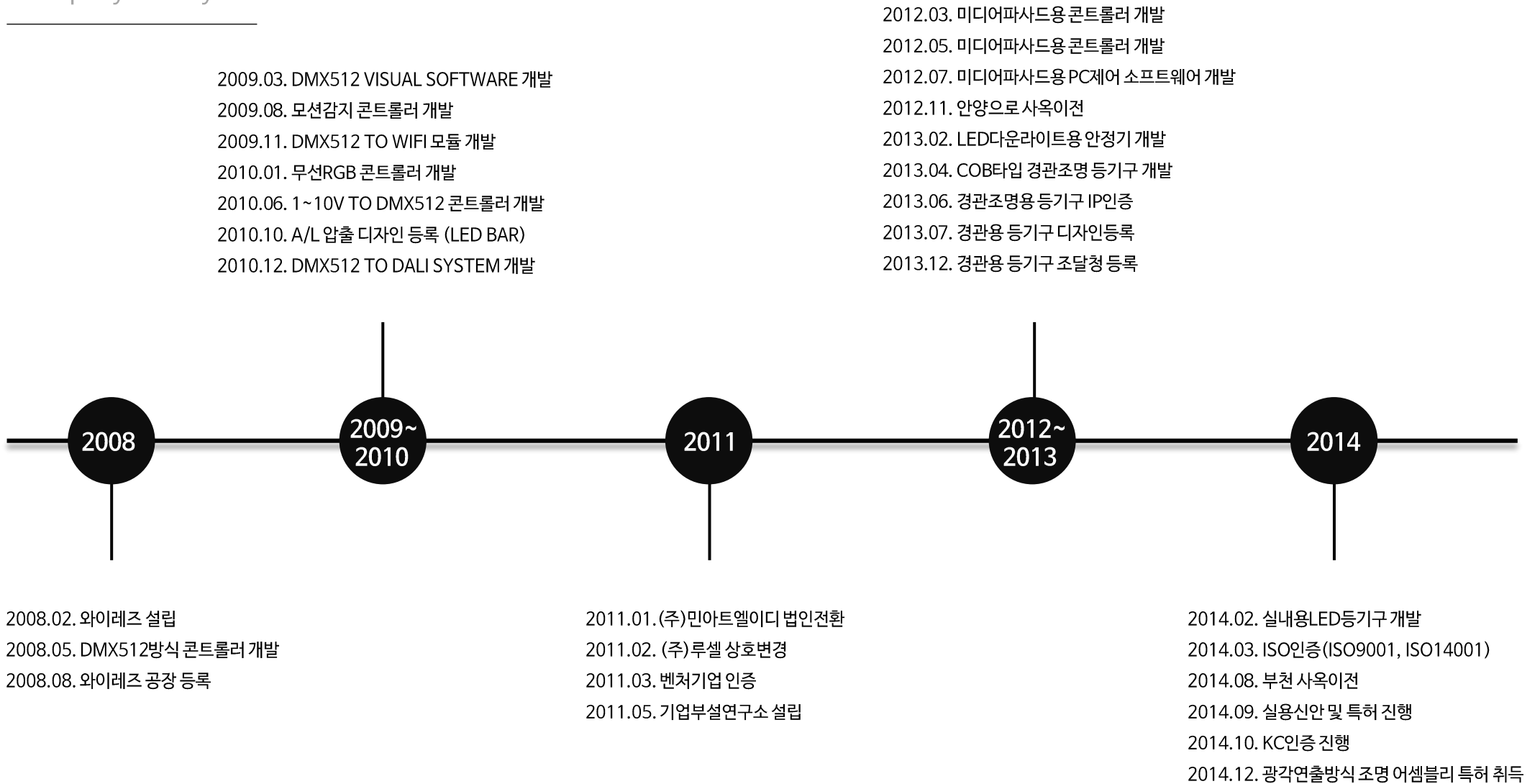

2015.02. 이노비즈 등록

2015.08. 토치라이트 특허 취득

2015.09. 조달청 MAS 등록

2015.09. 옥외광고업 등록

2015.10. IP시험 인증

2016.12. 국가정책 과제수행(소공인, 산학관)

2017.03. 무선 엘이디블록 어셈블리 특허취득

2017.09. LED 표시등 어셈블리 특허취득

2019.03. 김해 본사이전

2019.03. 부천지점 설치

2019. 10. 부천지점 군포 이전

2019. 10. (주)루셀-)(주)루셀E&C로 상호변경

2019. 11. 전기공사면허 취득

2021.03. MAS 233개 품목 재 계약

2021.09. ISO9001 재 갱신

2021.03. 직접생산증명 재 갱신

(LED 경관조명, LED 투광등, 조명용제어장치)

2021.12. 관급자재 계약 20건이상 달성

2022.04. KS인증 획득 (KS C 7713, LED경관조명)

2024.12. 인천시 중구 본사이전

2015~  
2017

2018

2019

2020

2021~

2018.03. 광각 조절이 가능한 LED 조명 어셈블리 특허취득

2018.06. LED 엠사인보드 특허취득

2018.12. 모닥불을 연출하는 인테리어 조명기구 특허취득

2020.01. 관계회사 루셀아이디 설립지원

2020.03. 나라장터 (MAS) 약 264품목 등록

2020.05. 루셀이엔씨 직원 10인이상 고용

2020.07. 산업디자인 전문회사 신고

2020.09. 관급 계약 약 10건이상 달성

2020.12. 매출액 50억원 이상 달성 (부가세포함)

2021.03. 인천시 동구 본사 이동

## 조직도

Organization Chart

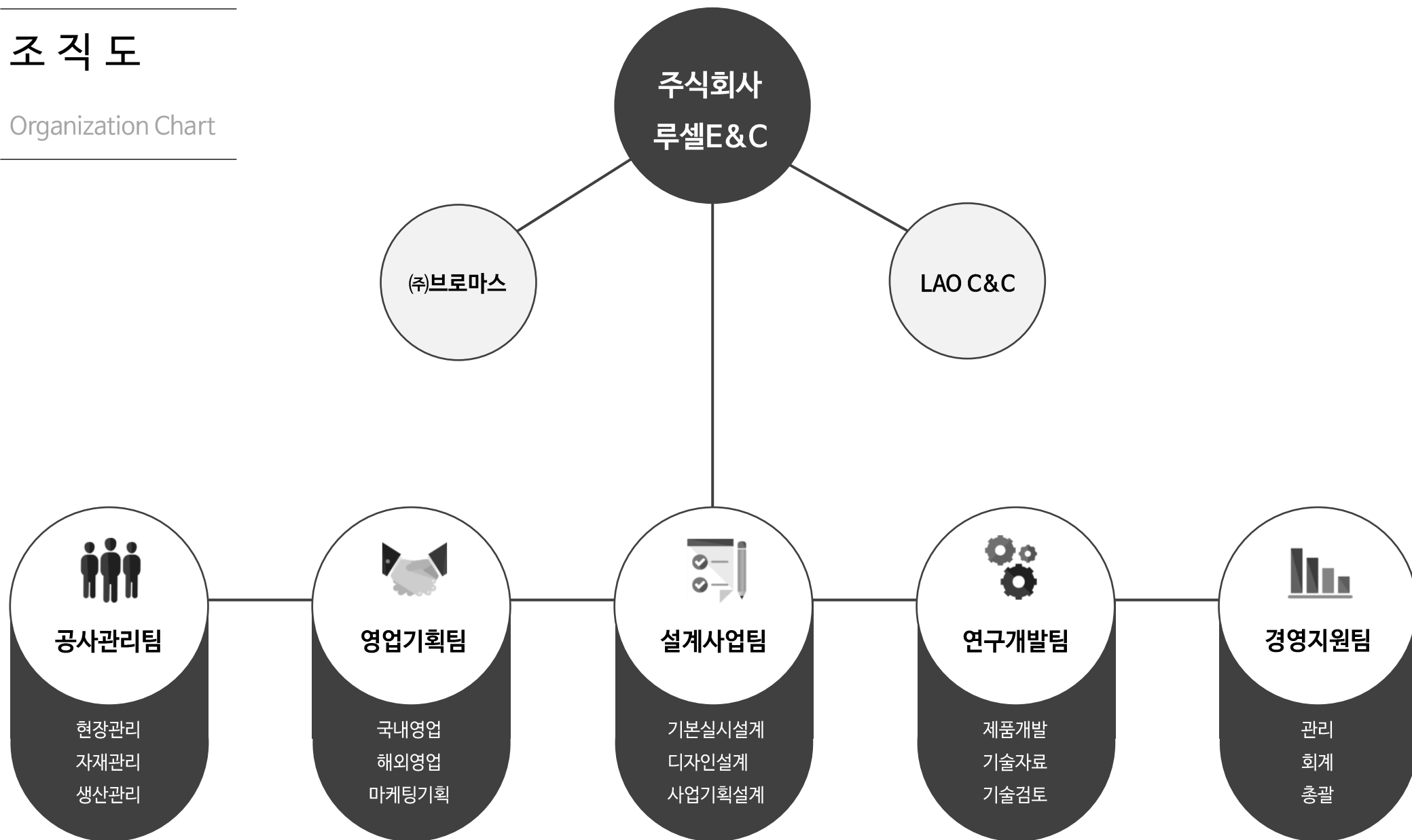

# 인증현황

Certification

사업자등록증  
공장등록증

## 사업자등록증 (법인사업자)

등록번호 : 130-86-56639

법인명(단체명) : 주식회사 루셀이앤씨(LUCCELL E&C)

대표자 : 양일영, 임병요

(공동대표)

개업연월일 : 2011년 01월 01일 법인등록번호 : 121111-0211432

사업장소재지 : 인천광역시 중구 남도로 30, 상가동 3층(운서동)

본점소재지 : 인천광역시 중구 남도로 30, 상가동 3층(운서동)

사업의종류 : ☒제조업 ☒제조업  
제조업  
건설업  
도소매  
도소매  
소매업  
서비스업  
☒중목 LED조명기구,일반조명기구,광고물제작  
가로등주,가로등기구,제어장치  
일반 전기 공사업  
무역  
수출입  
전자상거래업  
소프트웨어업

발급사유 : 기타 (별지 출력)

경기지점(우편보내실곳) : 경기도 안산시 상록구 정동길 31 루셀빌딩 5층

Tel : 031- 407- 1093 Fax: 032- 614- 1095

사업자 단위 과세 적용사업자 여부 : 여(✓) 부( ) (적용일자: 2019년 04월 02일)

전자세금계산서 전용 전자우편주소 : lucellled@hometax.go.kr

lucellenc@hanmail.net

2024년 12월 16일

인천세무서장



■ 산업집적활성화 및 공장설립에 관한 법률 시행규칙 [별지 제8호의2서식] <개정 2012.10.5> 공장설립온라인지원시스템(www.factoryon.go.kr)에서도 신청할 수 있습니다.

## 공장등록증명(신청서)

※ 바탕색이 어두운 난은 신청인이 적지 않으며, [ ]에는 해당되는 곳에 v표를 합니다. (암록)

접수번호	접수일	처리기간	측시
회사명 주식회사 루셀이앤씨	전화번호 031-407-1093		
대표자 성명 양일영, 임병요	생년월일(법인등록번호) 121111-0211432		
대표자 주소(법인소재지) 인천광역시 중구 남도로 30, 상가동 3층(운서동)			
공장소재지	지목	보유구분	
도로명 : 경기도 안산시 상록구 정동길 31, 1층, 2층 (팔곡일동)		자가 [ V ]	
지번 : 경기도 안산시 상록구 팔곡일동 603-10 1층, 2층		임대 [ ]	
공장 등록일 2025-01-15	사업 시작일	종업원 수 남 : 13 여 : 2	
공장의 업종(분류번호) 일반용 전기 조명장치 제조업 외 2종 (28422, 28123, 28423)			
공장 부지 면적 0 m	제조시설 면적 103 m	부대시설 면적 209 m	

등록 조건 조건 : 조건부 등록

등록변경·증상등 기재사항 변경내용(변경 날짜 및 내용) 공장관리번호 : 281102024158740

「산업집적활성화 및 공장설립에 관한 법률 시행규칙」 제12조의3에 따라 위와 같이 공장등록증명서를 신청합니다.

2025년 01월 20일

신청인 (주)루셀이앤씨

(서명 또는 인)

한국산업단지공단 이사장

귀하

첨부서류	없음	수수료	원
처리절차			
신청서 작성	→	접수	→
신청인	처리기관	등록 여부 확인	→
		처리기관	→
		결재	→
		처리기관	→
		공장등록 증명서 발급	→
		처리기관	→
		통보	→
		처리기관	

「산업집적활성화 및 공장설립에 관한 법률」 제16조제1항·제2항·제3항에 따라 위와 같이 등록인 공장임을 증명합니다.

2025년 01월 20일

한국산업단지공단 이사장

210mm×297mm [백상지 80g/m]

김원모 / 01월20일 09:29



## 인증 현황

Certification

전기공사업 등록증  
KS 제품인증서

제 경 남-01974 호

### 전기공사업 등록증

상 호 주식회사 루셀이앤씨 (LUCCELL E&C)

대 표 자 양일영  
임병효

법인등록번호(생년월일) 121111-0211432

영 업 소 지 인천광역시 중구 남대로 30, 상가3층(윤서동)

등록연월일 2019 년 11 월 13 일

「전기공사업법」 제4조제1항에 따라  
위와 같이 등록하였음을 증명합니다.

2024 년 12 월 20 일

인 천 광 역 시 장

(제고부-분일)

KTC22-0024

[정기심사만료일 : 2028년 03월 16일]



### 제 품 인 증 서

1. 제조업체명 : 주식회사 루셀이앤씨
2. 대표자성명 : 임병효, 양일영
3. 공장 소재지 : 경기도 안산시 상록구 정동길 31
4. 인증제품  
가. 표준명 : LED 경관등  
나. 표준번호 : KSC7713  
다. 종류·등급·호칭 또는 모델 :  
독립형

「산업표준화법」 제17조제1항에 따른 인증심사를 한 결과 한국산업표준(KS)과  
인증심사기준에 적합하므로, 「산업표준화법」 제15조 및 같은 법 시행규칙 제10조  
제1항에 따라 위와 같이 한국산업표준(KS)에 적합함을 인증합니다.

2025년 03월 26일



한국기계전기전자시험연구원  
Korea Testing Certification



\* 변경내역 이면기재

# 인증현황

## Certification

### 산업디자인전문회사 신고확인증 기술혁신형 중소기업 확인서

신고확인증 번호: 제 11429 호

#### 산업디자인전문회사 신고확인증

1. 회사명 : 주식회사 루셀이엔씨
2. 사업자등록번호 : 1308656639
3. 대표자 : 임병요, 양일영
4. 업종 : 산업디자인
5. 전문분야 : 환경디자인

위 회사는 「산업디자인진흥법」 제9조제2항, 같은 법 시행규칙 제9조제2항에 따라 산업디자인전문회사로 신고하였음을 증명합니다.

2020 년 7 월 23 일

한국디자인진흥원장



문서확인번호 : 20250213771766

제 R150701-00122 호

#### 기술혁신형 중소기업(Inno-Biz) 확인서

업 체 명 : 주식회사 루셀이엔씨  
대 표 자 : 양일영, 임병요  
주 소 : 인천 중구 남대로 30 (운서동) 상가동 3층(운서동)  
등 급 : A  
유효기간 : 2024. 04. 05 ~ 2027. 04. 04

위 업체는 기술혁신형 중소기업 육성사업에 의해 선정된 기술혁신형 중소기업(Inno-Biz)임을 확인합니다.

2024년 4월 5일

중소벤처기업부장



Google 플레이스토어/Apple 앱스토어에서 masmartdetector 앱을 설치하시면 발급문서 진위확인 검증을 할 수 있습니다.



# 인증현황

## Certification

직접생산확인증명서(1)

직접생산확인증명서(2)

제 2025-0541-00107 호

### 직접생산확인증명서



- 경쟁제품명 : [대분류] 전기시스템, 조명, 부품, 액세서리및보조용품  
[소분류] 옥외조명및설비  
[세부품명] 세부품명 상세내역 뒤쪽 참조
- 생산업체명 : 주식회사 루셀이앤씨
- 사업자번호 : 130-86-56639
- 대표자성명 : 양일영, 임병요
- 소재지 :  
(본사) 인천광역시 중구 남도로 30 상가3층  
(공장3) [130-86-56639] 경기도 안산시 상록구 정동길 31 1층

6. 유효기간 : 세부품명별 유효기간은 뒤쪽 참조

「중소기업제품 구매촉진 및 판로지원에 관한 법률」 제9조제4항 본문 및 같은 법 시행규칙 제5조제3항에 따라 위와 같이 직접생산을 증명합니다.

2025년 02월 13일

한국중소벤처기업유통원 대표이사



- \* 유의사항(행정조치) : 직접생산 확인기준 미충족 및 직접생산 미이행 등 「중소기업제품 구매촉진 및 판로지원에 관한 법률」 제11조(직접생산 확인 취소 등) 등에 해당하는 경우, 직접생산 확인 취소(신청제한) 및 형사처벌, 과징금 부과 등의 대상이 될 수 있습니다.
- \* 이 증명서는 중소기업확인용으로 사용할 수 없습니다.
- \* 이 증명서는 중소기업제품 공공구매종합정보망(www.smpp.go.kr)을 통해 출력(2025-02-13 11:30)한 증명서로서 등 정보망에서 진위여부를 확인하실 수 있습니다.

제 2025-0481-00111 호

### 직접생산확인증명서



- 경쟁제품명 : [대분류] 전기시스템, 조명, 부품, 액세서리및보조용품  
[소분류] 배전, 조정장치및액세서리  
[세부품명] 조명용제어장치
- 생산업체명 : 주식회사 루셀이앤씨
- 사업자번호 : 130-86-56639
- 대표자성명 : 양일영, 임병요
- 소재지 :  
(본사) 인천광역시 중구 남도로 30 상가3층  
(공장3) [130-86-56639] 경기도 안산시 상록구 정동길 31 1층

6. 유효기간 : 세부품명별 유효기간은 뒤쪽 참조

「중소기업제품 구매촉진 및 판로지원에 관한 법률」 제9조제4항 본문 및 같은 법 시행규칙 제5조제3항에 따라 위와 같이 직접생산을 증명합니다.

2025년 02월 13일

한국중소벤처기업유통원 대표이사



- \* 유의사항(행정조치) : 직접생산 확인기준 미충족 및 직접생산 미이행 등 「중소기업제품 구매촉진 및 판로지원에 관한 법률」 제11조(직접생산 확인 취소 등) 등에 해당하는 경우, 직접생산 확인 취소(신청제한) 및 형사처벌, 과징금 부과 등의 대상이 될 수 있습니다.
- \* 이 증명서는 중소기업확인용으로 사용할 수 없습니다.
- \* 이 증명서는 중소기업제품 공공구매종합정보망(www.smpp.go.kr)을 통해 출력(2025-02-13 11:28)한 증명서로서 등 정보망에서 진위여부를 확인하실 수 있습니다.



# 인증현황

Certification

품질경영시스템인증서

INSTITUTE OF GLOBAL CERTIFICATION



Institute of Global Certification

Management System Certification Body

**품질경영시스템인증서**

**No. 24-A-3593 Rev. 1**

**루셀이엔씨**

경기도 안산시 상록구 정동길 31

사업자등록번호: 130-86-56639

하기 규격에 따라 품질경영시스템이 적격하게 수립 및 유지됨을 확인함

**ISO 9001:2015**

인증범위

**LED 경관등, LED 투광등기구, LED 가로등 및 보안등기구의 설계, 개발 및 생산**

IAF Code: 19

본 인증서는 적합한 심사결과에 근거하여 발행되었으며, 인증서의 유효성은 정해진 주기에 따른 사후심사의 긍정적인 결과를 조건으로 유지됩니다.

본 인증서의 유효성은 IGC 웹사이트 [www.igcert.org](http://www.igcert.org) 메인 페이지에서 확인하실 수 있습니다.

인증표준계약에 따라 상기 인증주체의 의무를 이행하지 않을 경우 인증서의 유효성은 무효가 될 수 있습니다.



ISO 9001 CERTIFIED

*G. Gilbert*

G. Gilbert

Head of Certification Body

Rm. 501, Daeryung techno town, 638, Seobusaet-gil, Geumcheon-gu, Seoul, Republic of Korea  
[www.igcert.org](http://www.igcert.org)

INSTITUTE OF GLOBAL CERTIFICATION



Institute of Global Certification

Management System Certification Body

**CERTIFICATE**

**No. 24-A-3593 Rev. 1**

**LUCCELL E & C CO., LTD.**

31 Jeongdong-gil, Sangnok-gu, Ansan-si, Gyeonggi-do, Republic of Korea

Company Reg. No.: 130-86-56639

has documented and implemented system in compliance with the requirements of

**ISO 9001:2015**

**Quality Management System**

for

**Design, Development and Production of LED Landscape Lighting, LED Flood Luminaires, LED Street Luminaires and Security Luminaires**

IAF Code: 19

The certificate is issued on the basis of the results mentioned in the pertinent audit report.

Validity of the certificate is conditionally limited by positive results of surveillance audits, which the certified company is committed to undergo.

The validity of this certificate can be checked on the main page of the IGC website [www.igcert.org](http://www.igcert.org).

This certificate can be invalid if the certificate holder does not fulfill the conditions set out in the certification agreement.



ISO 9001 CERTIFIED

*G. Gilbert*

G. Gilbert

Head of Certification Body

Rm. 501, Daeryung techno town, 638, Seobusaet-gil, Geumcheon-gu, Seoul, Republic of Korea  
[www.igcert.org](http://www.igcert.org)

(주)루셀이엔씨 회사소개서 | 13

# 인증현황

Certification

CE 인증서  
FCC 인증서

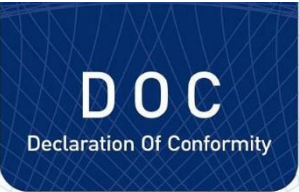
**We** | Lucell Co., Ltd.  
(Chunui-dong, Chunui Techno Park) 102-1007, 36, Bucheon-ro,  
198beon-gil, Wonmi-gu, Bucheon-si, Gyeonggi-do, Korea

DECLARE ON OUR SOLE RESPONSIBILITY THAT THE PRODUCT

KIND OF EQUIPMENT : LED Landscape lighting  
TYPE-DESIGNATION : WL-46-43

This EC-Declaration of conformity is following the provisions of LOW VOLTAGE DIRECTIVE 2006/95/EC, EMC DIRECTIVE 2004/108/EC, RoHS DIRECTIVE 2011/65/EU.  
It is confirmed that a sample of the product has been tested and found in conformity with below standard(s):

<b>LVD</b>	EN 60598-2-1: 1989 used in conjunction with EN 60598-1: 2015 EN 62031: 2008 + A2: 2015
<b>EMCD</b>	EN 55015: 2013 EN 61547: 2009 EN 61000-3-2: 2006 / A2: 2009 EN 61000-3-3: 2008
<b>RoHSD</b>	EN 50581: 2012 IEC 62321-3-1: 2013

Detailed specification of the tested product shown in the following test Report(s):

Safety Test Report : ETL5151029.0140  
EMC Test Report : ETL51113.1371  
RoHS Test Report : ETLRD151223.0194

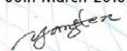
Date of issue : 08th March 2016  
Authorized By : 

  
Lucell Co., Ltd.  
(Chunui-dong, Chunui Techno Park) 102-1007,  
36, Bucheon-ro, 198beon-gil, Wonmi-gu,  
Bucheon-si, Gyeonggi-do, Korea



**UCS Co., Ltd.**  
www.ucs.co.kr

**UCS Co., Ltd.**  
#702, AnyangMegavally, 268 Hagui-ro, Dongan-gu, Anyang-si,  
Gyeonggi-do, 14056 Korea.  
Tel: +82-1833-5681 / Fax: +82-31-420-5685

## VERIFICATION

(FCC Part 15, All other devices (Class A))

<b>Product Name</b>	<b>: LED Landscape lighting</b>
<b>Model Name</b>	<b>: WL-46-43</b>
<b>Applicant</b>	<b>: Lucell Co., Ltd.</b>
	<b>(Chunui-dong, Chunui Techno Park) 102-1007, 36, Bucheon-ro 198beon-gil, Wonmi-gu, Bucheon-si, Gyeonggi-do, Korea</b>

The above equipment complies with the requirements of FCC Part 15.

The above equipment complies with the applicable technical standards as indicated in accordance with the measurement procedures specified in ANSI C63.4.

The test was carried out from the submitted samples.  
This is only valid in connection with Test Report: UCSFC-1606-021

June 07, 2016

  
Y. M. Choi / Technical Manager

This test report shall not be reproduced except in full, Without the written approval.

# 인증현황

Certification

## 중소기업 확인서 기업부설연구소 인정서

발급번호 : 0010-2025-209622

### 중소기업 확인서 [소기업(소상공인)]

기업명 : (주)루셀이앤씨  
사업자등록번호 : 130-86-56639 법인등록번호 : 121111-0211432  
대표자명 : 양일영임병요  
주소(본점) : 인천 중구 남대로 30 상가동 3층  
유효기간 : 2025-04-01 ~ 2026-03-31  
용도 : 공공기관 입찰용

\*확인서 신청지점

사업자등록번호 : 130-86-56639

주소 : 경기 안산시 상록구 정동길 31 루셀빌딩

위 기업은 「중소기업기본법」 제2조 및 「소상공인기본법」 제2조에 의한 소기업(소상공인)임을 확인합니다.

2025년 04월 01일

중소벤처기업부장관인



- 발급사실 및 발급취소 등 변동사항은 중소기업현황정보시스템(sminfo.mss.go.kr)을 통해 확인 가능.
- 유효기간 중이라도 발급일 이후 합병, 분할 및 관계기업 변동시 중소기업 지위를 상실할 수 있음.
- 거짓 자료를 통해 발급받은 경우 중소기업기본법 제28조에 따라 500만원 이하의 과태료 및 시책기관의 지원무효 등의 조치가 취해질 수 있음.

[문서번호: ynhD-UuWR-DnLn-VWKb]

[발급일자: 2025년 03월 05일]

제 2012113677 호

### 기업부설연구소 인정서

1. 연구소명: (주)루셀이앤씨 기업부설연구소  
[소속기업명: (주)루셀이앤씨]

2. 소재지: 경기도 안산시 상록구 정동길 31  
루셀 (팔곡일동)

3. 신고 연월일: 2025년 02월 19일  
(최초인정일: 2012년 11월 30일)

\* 변경내역: 소재지 변경

과학기술정보통신부

「기초연구진흥 및 기술개발지원에 관한 법률」 제14조의  
2제1항 및 같은 법 시행령 제27조제1항에 따라 위와 같이  
기업부설연구소로 인정합니다.



2025년 3월 5일

한국산업기술진흥협회장



\* 한국산업기술진흥협회에서 발급되었으며 "https://www.md.or.kr"에서 "문서번호"를 입력하면 원본대조 및 유효성을 검증할 수 있습니다.



## Certification

## 디자인등록증(2)

# 디자인등록증

CERTIFICATE OF DESIGN REGISTRATION

등록

Registration Number

제 30-0832327 호

출원번호

Application Number

제 30-2015-0043157 호

출원일

Filing Date

2015년 08월 27일

등록일

Registration Date

2015년 12월 23일

등록의 구분

Type Of Registration

심사등록

(EXAMINED REGISTRATION)

물품류 Class

제26류

디자인의 대상이 되는 물품 Product

엘이디램프용 프레임

디자인권자 Owner

주식회사 루셀이앤씨(12111-\*\*\*\*\*)

인천광역시 중구 남도로 30,상가3층(운서동)

창작자 Creator

양일영(770817-\*\*\*\*\*)

경기도 부천시 원미구 도약로 206, 210동 404호(약대동, 두산위브 트레지움아파트 2단지)

위의 디자인은 「디자인보호법」에 따라 디자인등록원부에 등록되었음을 증명합니다.

This is to certify that, in accordance with the Design Protection Act, the design has been registered at the Korean Intellectual Property Office.

특허청

Korean Intellectual  
Property Office

2025년 02월 06일

특허청장

COMMISSIONER

KOREAN INTELLECTUAL PROPERTY OFFICE

김완기

QR코드로 현재기준  
등록사항을 확인하세요



# 인증현황

Certification

특허증(1)

특허증(2)

**특허증**  
CERTIFICATE OF PATENT

특 허 제 10-1869520 호  
Patent Number

출원번호 제 10-2016-0085983 호  
Application Number

출원일 2016년 07월 07일  
Filing Date

등록일 2018년 06월 14일  
Registration Date

발명의명칭 Title of the Invention  
**LED 엠사인보드**

특허권자 Patentee  
주식회사 루셀이엔씨(121111-\*\*\*\*\*)  
인천광역시 중구 남동로 30,상가3층(운서동)

발명자 Inventor  
등록사항란에 기재

위의 발명은 「특허법」에 따라 특허원부에 등록되었음을 증명합니다.  
This is to certify that, in accordance with the Patent Act, a patent for the invention has been registered at the Korean Intellectual Property Office.

2025년 02월 06일

특허청장  
COMMISSIONER  
KOREAN INTELLECTUAL PROPERTY OFFICE

김완기

QR코드로 현재기준  
등록사항을 확인하세요

**특허증**  
CERTIFICATE OF PATENT

특 허 제 10-1547274 호  
Patent Number

출원번호 제 10-2015-0040096 호  
Application Number

출원일 2015년 03월 23일  
Filing Date

등록일 2015년 08월 19일  
Registration Date

발명의명칭 Title of the Invention  
**LED 토치라이트**

특허권자 Patentee  
주식회사 루셀이엔씨(121111-\*\*\*\*\*)  
인천광역시 중구 남동로 30,상가3층(운서동)

발명자 Inventor  
양일영(770817-\*\*\*\*\*)  
경기도 부천시 원미구 도약로 206, 210동 404호(약대동, 두산위브 트레지움아파트 2단지)

위의 발명은 「특허법」에 따라 특허원부에 등록되었음을 증명합니다.  
This is to certify that, in accordance with the Patent Act, a patent for the invention has been registered at the Korean Intellectual Property Office.

2025년 02월 06일

특허청장  
COMMISSIONER  
KOREAN INTELLECTUAL PROPERTY OFFICE

김완기

QR코드로 현재기준  
등록사항을 확인하세요



# 인증 현황

Certification

특허증(3)

특허증(4)

특허증

CERTIFICATE OF PATENT

대한민국

특 허	제 10-1780364 호
Patent Number	
출원번호	제 10-2016-0085984 호
Application Number	
출원일	2016년 07월 07일
Filing Date	
등록일	2017년 09월 14일
Registration Date	

발명의명칭

Title of the Invention

LED 표시등 어셈블리

특허권자

Patentee

주식회사 루셀이앤씨(121111-\*\*\*\*\*)

인천광역시 중구 남대로 30,상가3층(운서동)

발명자

Inventor

등록사항란에 기재

위의 발명은 「특허법」에 따라 특허원부에 등록되었음을 증명합니다.

This is to certify that, in accordance with the Patent Act, a patent for the invention has been registered at the Korean Intellectual Property Office.

2025년 02월 06일

QR코드로 현재기준 등록사항을 확인하세요

특허청장

COMMISSIONER,

KOREAN INTELLECTUAL PROPERTY OFFICE

김완기

특허증

CERTIFICATE OF PATENT

대한민국

특 허	제 10-1836205 호
Patent Number	
출원번호	제 10-2017-0140110 호
Application Number	
출원일	2017년 10월 26일
Filing Date	
등록일	2018년 03월 02일
Registration Date	

발명의명칭

Title of the Invention

광각 조절이 가능한 LED 조명 어셈블리

특허권자

Patentee

주식회사 루셀이앤씨(121111-\*\*\*\*\*)

인천광역시 중구 남대로 30,상가3층(운서동)

발명자

Inventor

양일영(770817-\*\*\*\*\*)

경기도 부천시 도약로 206, 210동 404호 (약대동, 두산위브 트레지움아파트 2단지)

위의 발명은 「특허법」에 따라 특허원부에 등록되었음을 증명합니다.

This is to certify that, in accordance with the Patent Act, a patent for the invention has been registered at the Korean Intellectual Property Office.

2025년 02월 06일

QR코드로 현재기준 등록사항을 확인하세요

특허청장

COMMISSIONER,

KOREAN INTELLECTUAL PROPERTY OFFICE

김완기



# 인증현황

Certification

특허증(5)

특허증(6)

<b>특허증</b> CERTIFICATE OF PATENT			
특 허	제 10-1720286 호		
출원번호	제 10-2016-0085982 호		
출원일	2016년 07월 07일		
등록일	2017년 03월 21일		
발명의명칭 Title of the Invention 무선 엘이디블록 어셈블리			
특허권자 Patentee 주식회사 루셀이엔씨(121111-*****) 인천광역시 중구 남도로 30,상가3층(운서동)			
발명자 Inventor 등록사항란에 기재			
위의 발명은 「특허법」에 따라 특허원부에 등록되었음을 증명합니다. This is to certify that, in accordance with the Patent Act, a patent for the invention has been registered at the Korean Intellectual Property Office.			
 <b>특허청</b> Korean Intellectual Property Office	2025년 02월 06일	 QR코드로 현재기준 등록사항을 확인하세요	
	<b>특허청장</b> COMMISSIONER, KOREAN INTELLECTUAL PROPERTY OFFICE		
	 		

<b>특허증</b> CERTIFICATE OF PATENT			
특 허	제 10-1474834 호		
출원번호	제 10-2014-0134518 호		
출원일	2014년 10월 06일		
등록일	2014년 12월 15일		
발명의명칭 Title of the Invention 광각연출방식 조명 어셈블리			
특허권자 Patentee 주식회사 루셀이엔씨(121111-*****) 인천광역시 중구 남도로 30,상가3층(운서동)			
발명자 Inventor 양일영(770817-*****) 경기도 부천시 원미구 도약로 206, 210동 404호(약대동, 두산위브 트레지움아파트 2단지)			
위의 발명은 「특허법」에 따라 특허원부에 등록되었음을 증명합니다. This is to certify that, in accordance with the Patent Act, a patent for the invention has been registered at the Korean Intellectual Property Office.			
 <b>특허청</b> Korean Intellectual Property Office	2025년 02월 06일	 QR코드로 현재기준 등록사항을 확인하세요	
	<b>특허청장</b> COMMISSIONER, KOREAN INTELLECTUAL PROPERTY OFFICE		
	 		

# 인증 현황

Certification

특허증(7)

고효율에너지기자재 인증서



**특허증**  
CERTIFICATE OF PATENT

특 허	제 10-1926790 호
Patent Number	
출원번호	제 10-2018-0071367 호
Application Number	
출원일	2018년 06월 21일
Filing Date	
등록일	2018년 12월 03일
Registration Date	

발명의명칭 Title of the Invention  
모닥불을 연출하는 인테리어 조명기구

특허권자 Patentee  
주식회사 루셀이앤씨(121111-\*\*\*\*\*)  
인천광역시 중구 남도로 30,상가3층(운서동)

발명자 Inventor  
양일영(770817-\*\*\*\*\*)  
경기도 부천시 원미구 도약로 206, 210동 404호 (약대동, 두산위브 트레지움아파트 2단지)

위의 발명은 「특허법」에 따라 특허원부에 등록되었음을 증명합니다.  
This is to certify that, in accordance with the Patent Act, a patent for the invention has been registered at the Korean Intellectual Property Office.



**특허청**  
Korean Intellectual Property Office

2025년 02월 06일

**특허청장**  
COMMISSIONER  
KOREAN INTELLECTUAL PROPERTY OFFICE

김완기



QR코드로 현재기준  
등록사항을 확인하세요



1/4

등기구 제79158호

유효기간 : 2023-07-06~2026-07-05



**고효율에너지기자재 인증서**  
고효율기자재

- ① 업체명(법인등록번호)  
주식회사 루셀이앤씨(LUCCELL E&C) (121111-0211432)
- ② 사무소 소재지  
인천광역시 동구 방축로83번길 23(송림동), 인천산업융합유통단지 비동 409호
- ③ 공 장 소 재 지  
(주)루셀이앤씨 : 경기도 군포시 공단로 298-8, 3층(금정동)
- ④ 인증기자재  
기 자 재 명 : 등기구  
형 식 : 실외용LED등기구  
모 델 명 : RT-450-50W  
용 량 : 50 W  
효 율 : 광효율[lm/W] : 120.2

「에너지이용합리화법」 제22조제4항에 따라 고효율에너지기자재임을 인증합니다.

2023년07월06일

**한국에너지공단 이 사**



<변경사항>

<부속서류>

- 부속서 1 : 고효율에너지기자재 인증서 제품의 특징
- 부속서 2 : 고효율에너지기자재 공장 목록
- 부속서 3 : 고효율에너지기자재 인증서 발급 이력 현황

비고 : 이 인증서의 유효기간은 인증서 발급일로부터 3년이므로 유효기간 연장을 희망할 경우에는 유효기간 만료일 90일전부터 연장신청을 하여야 합니다.



# 시공사례

Performance

## 롯데월드타워

서울특별시

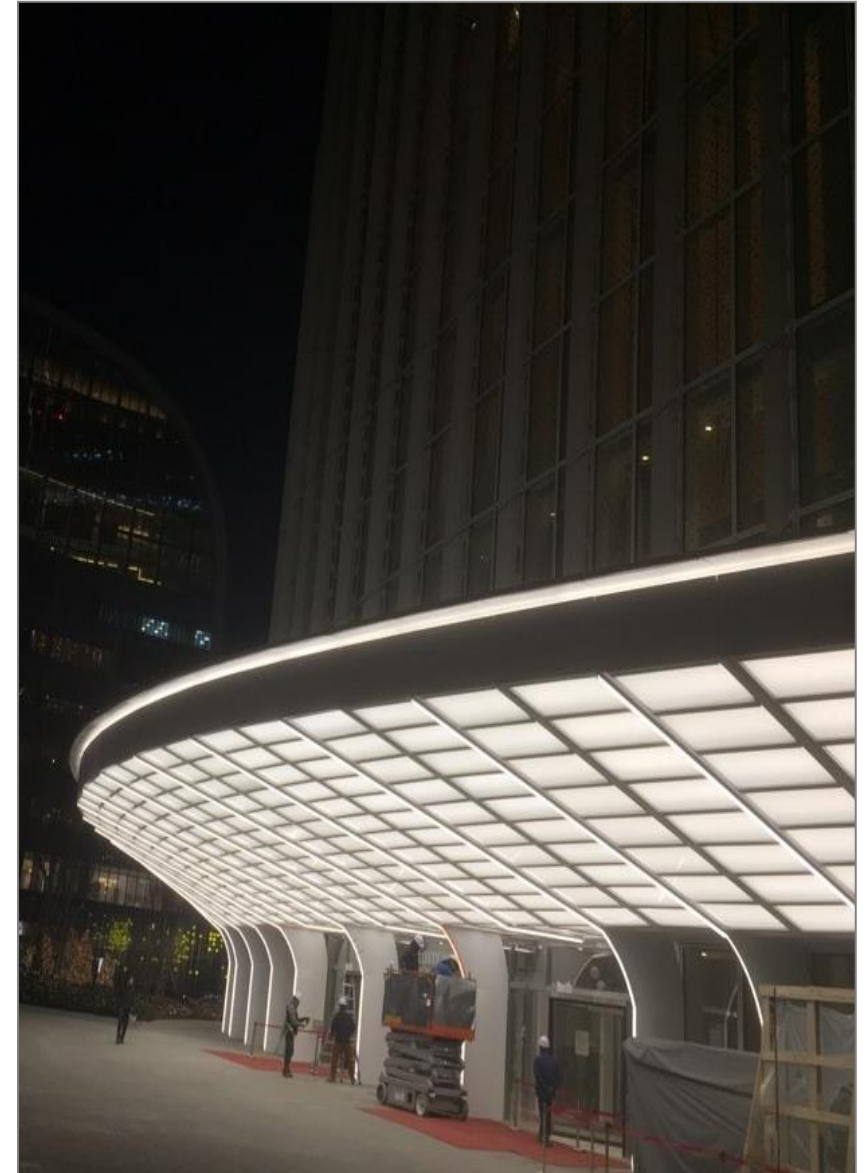

# 시공사례

Performance

LS 용산타워

서울특별시

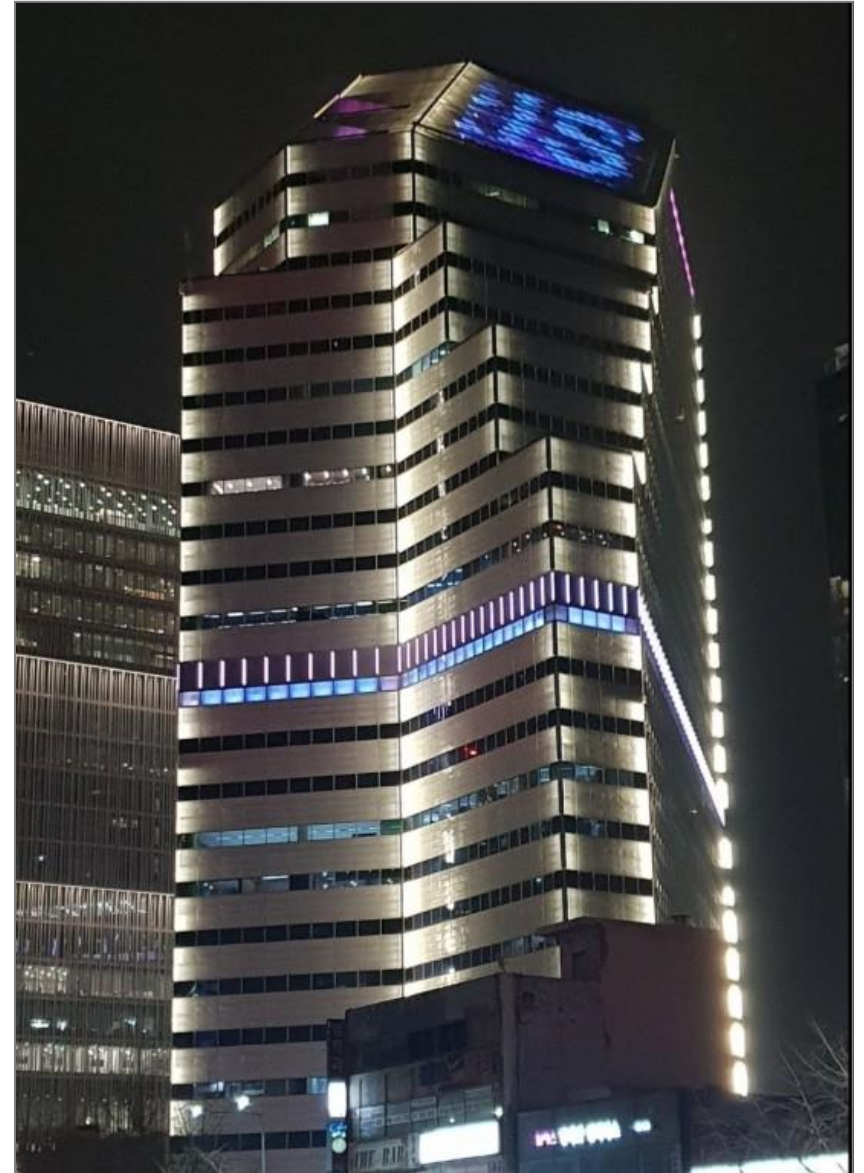



# 시공사례

Performance

## 여의도 순복음교회

서울특별시





# 시공사례

Performance

시에나 호텔

제주특별자치도





# 시공사례

Performance

시에나 호텔

제주특별자치도





# 시공 사례

Performance

## 송도 경원재 앰배서더

인천광역시



---

# 시공사례

Performance

---

강릉역

강원도





# 시공사례

Performance

PECO TEK 신사옥

서울특별시

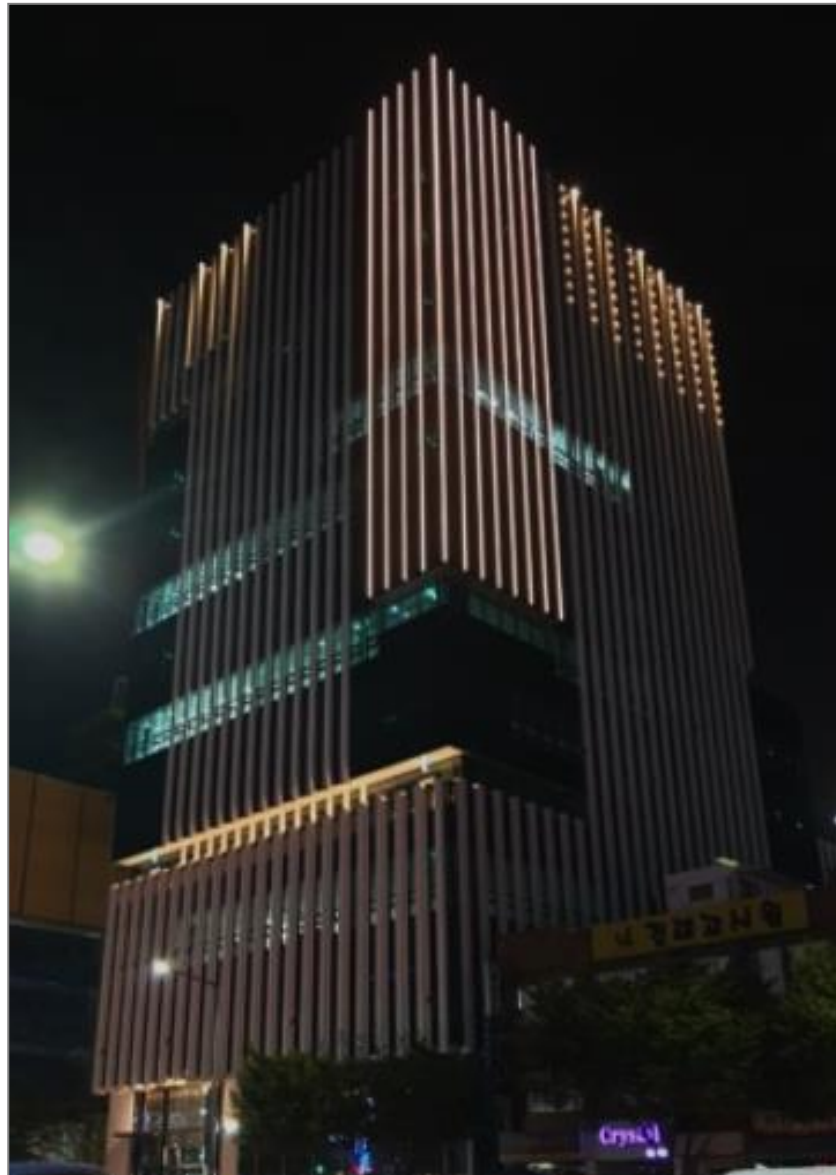



# 시공사례

Performance

## 아현동 푸르지오

서울특별시

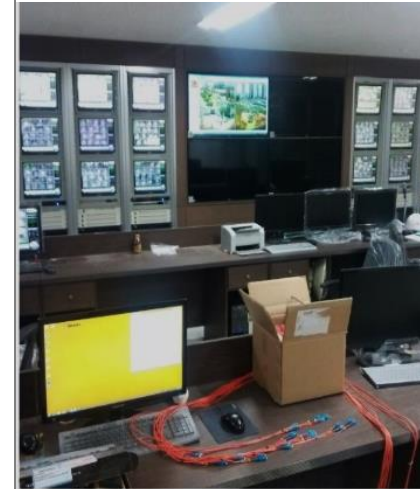
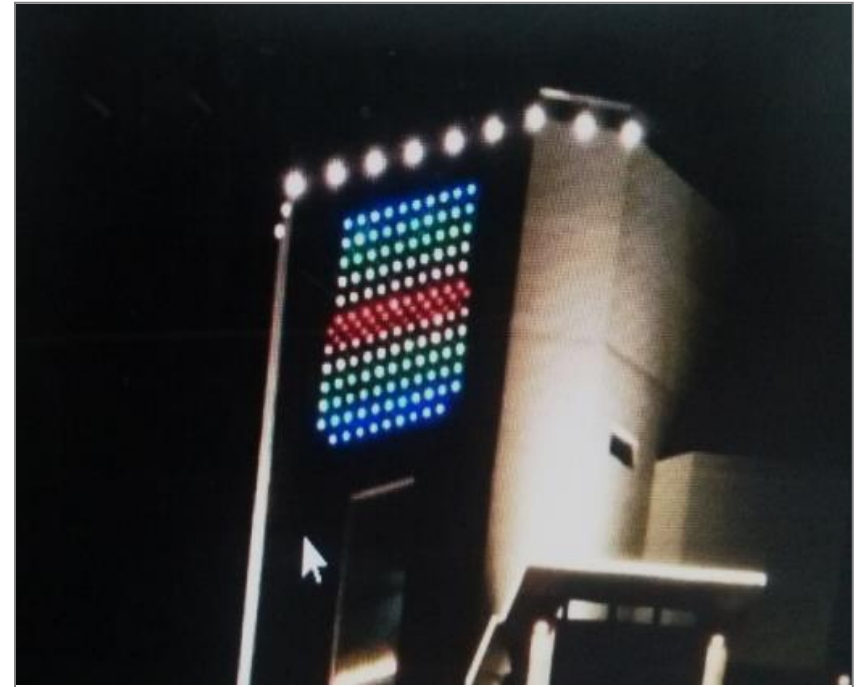

# 시공사례

Performance

세현C.C 클럽하우스

경기도 용인시





# 시공사례

Performance

서서울C.C

경기도 파주시



# 시공사례

Performance

판교 알파돔

경기도 성남시

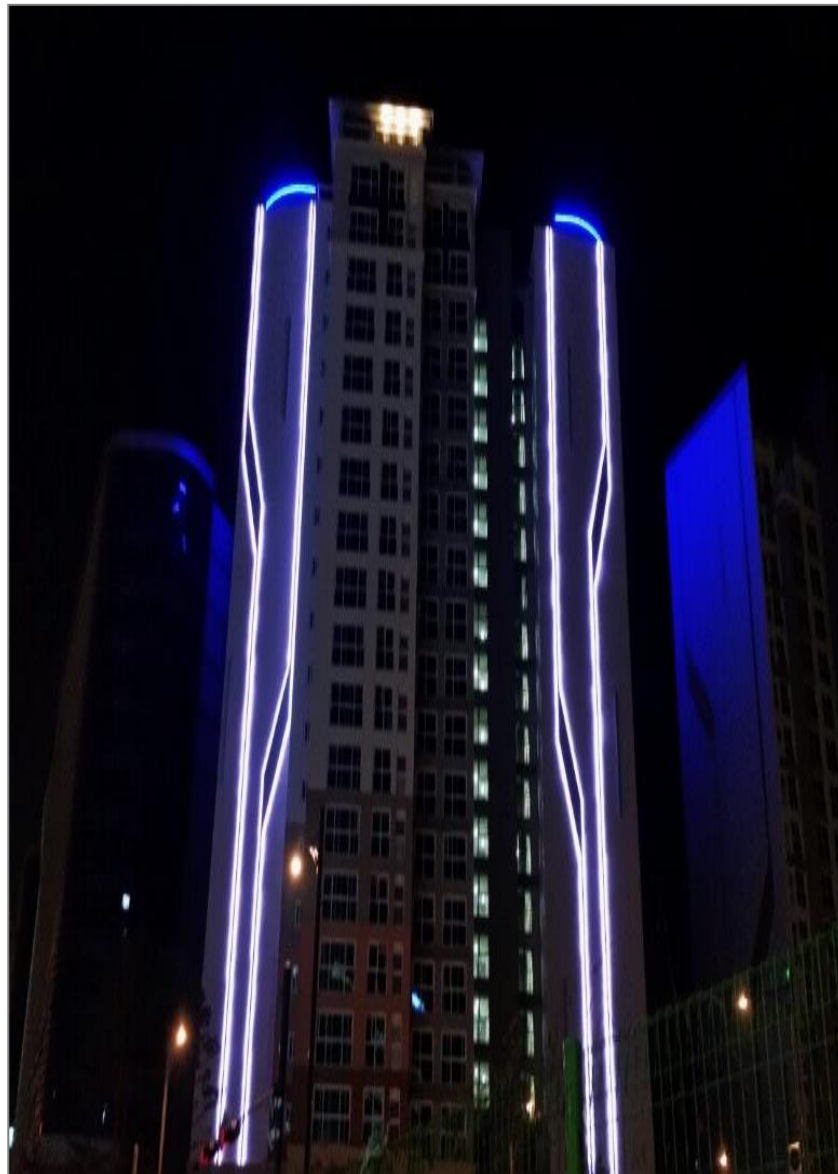



# 시공사례

Performance

## 롯데몰 진주점

경상남도 진주시



# 시공 사례

Performance

부산 중앙동 오피스텔

부산광역시

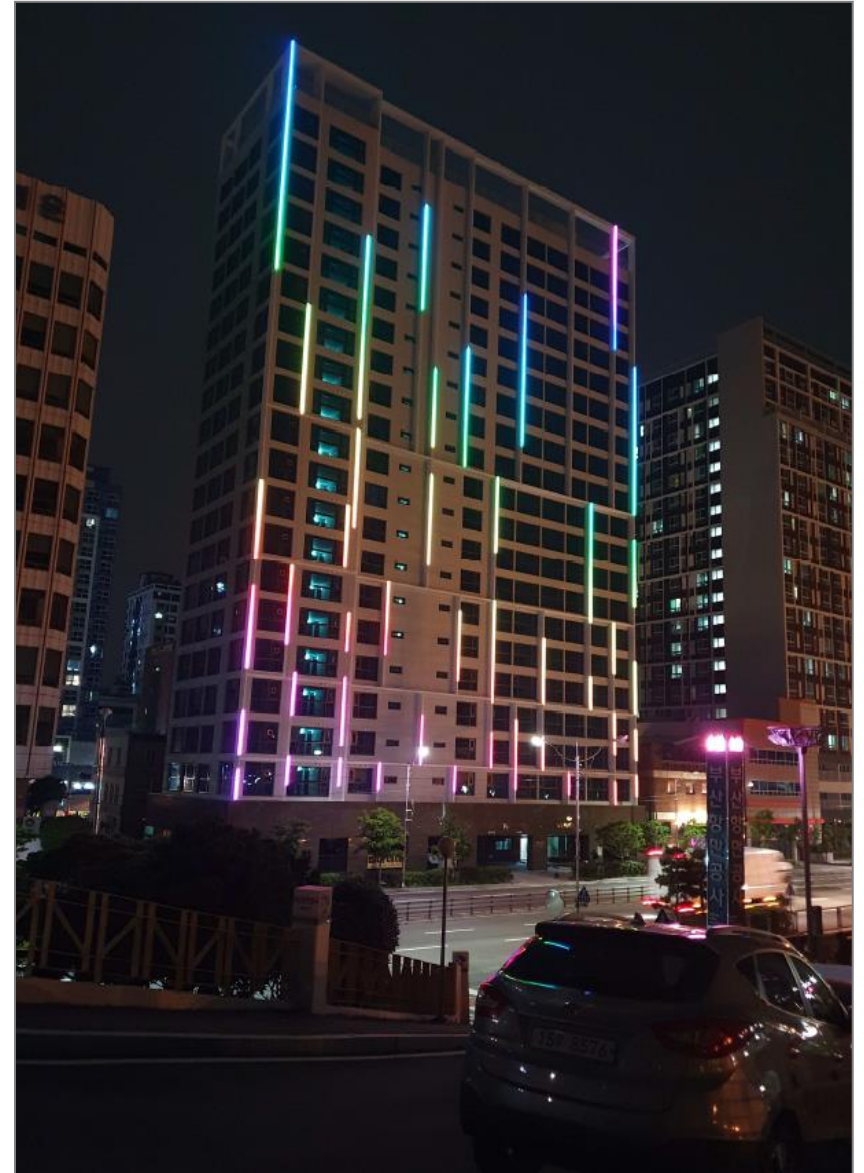



# 시공사례

Performance

롯데캐슬 리버파크 시그니처

서울특별시





# 시공사례

Performance

롯데캐슬 리버파크 시그니처

서울특별시





# 시공사례

Performance

## 개포 퍼스티어 아이파크

서울특별시



# 시공사례

Performance

개포 퍼스티어 아이파크

서울특별시





# 시공사례

Performance

개포 퍼스티어 아이파크

서울특별시

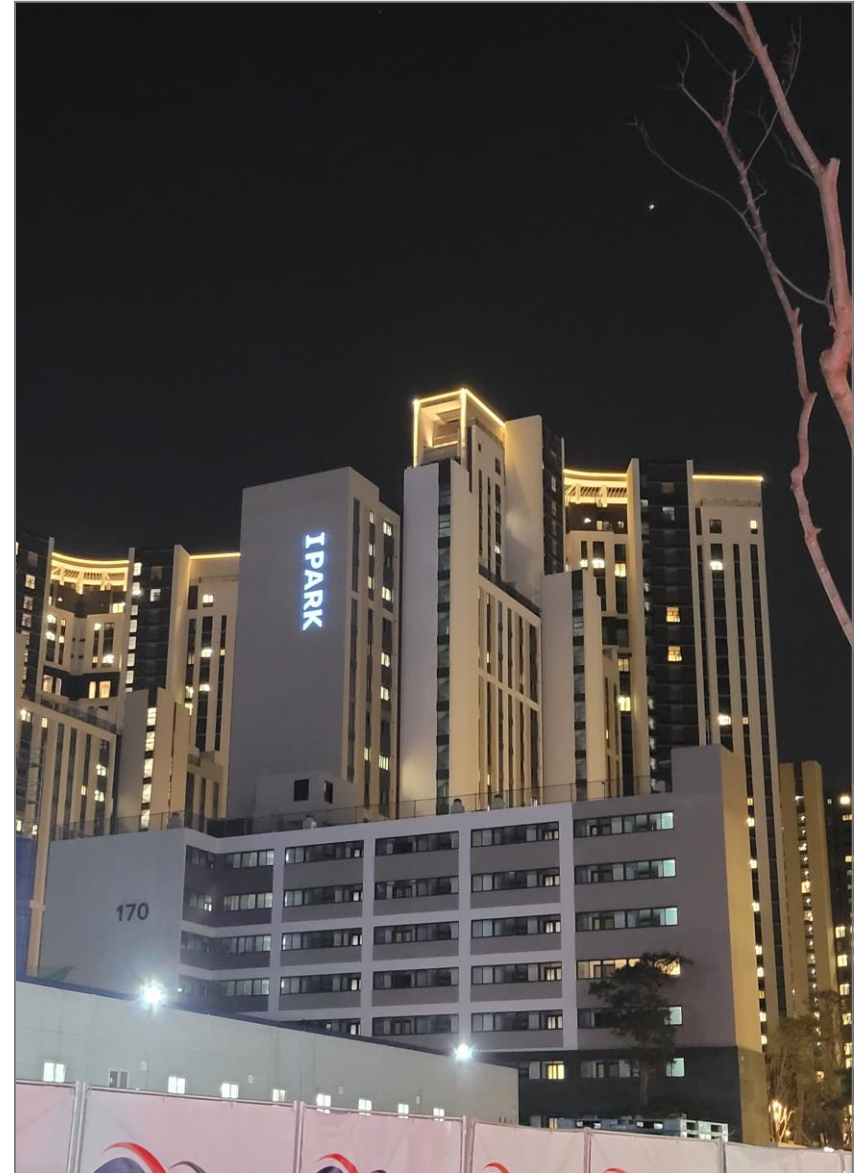

# 시공 사례

Performance

반포 라클라스

서울특별시

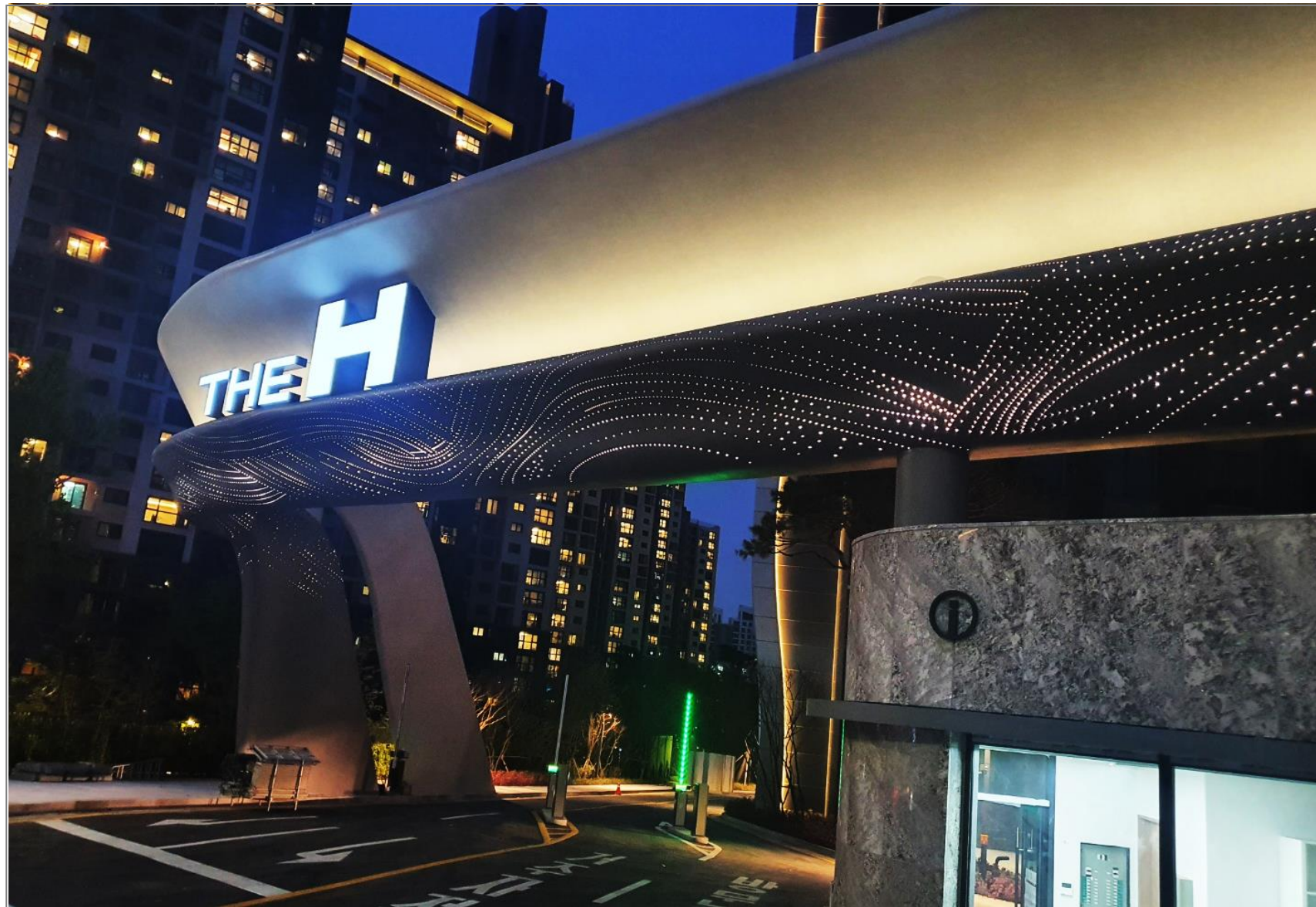



# 시공사례

Performance

## 반포 라클라스

서울특별시

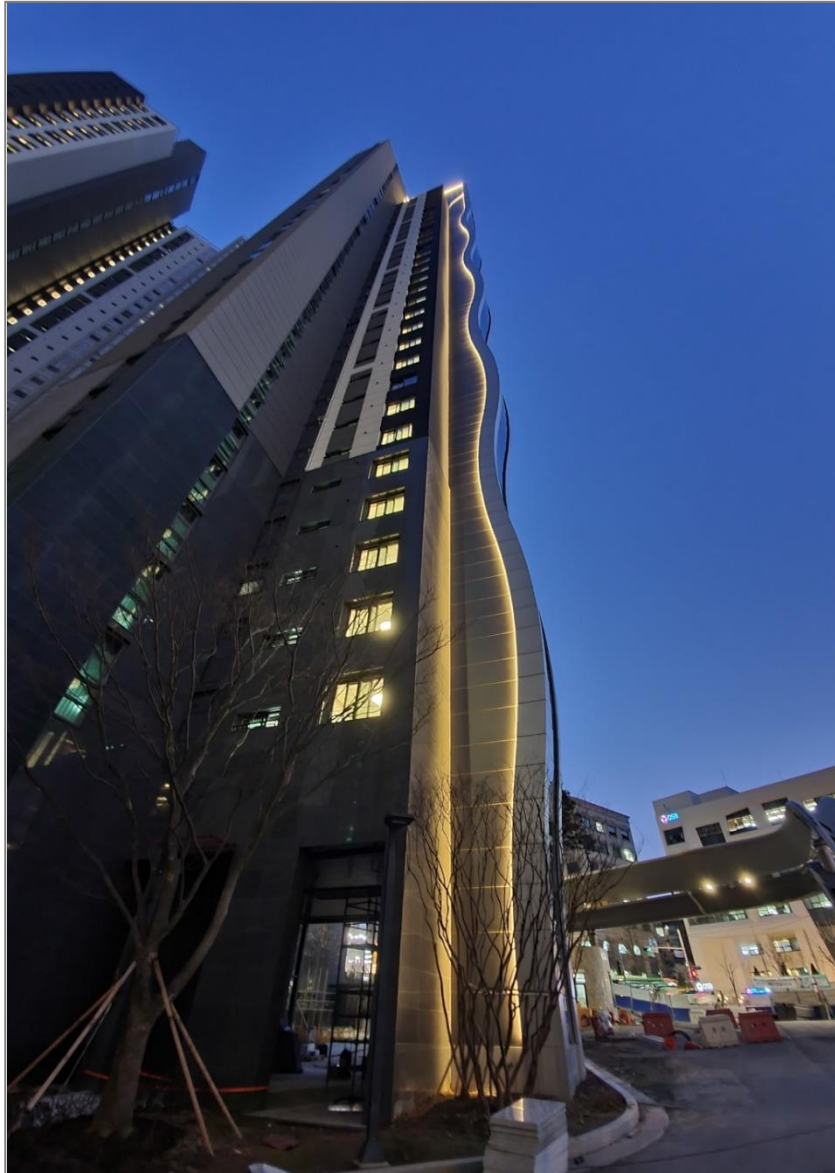

# 시공사례

Performance

## 노원 롯데캐슬 시그니처

서울특별시

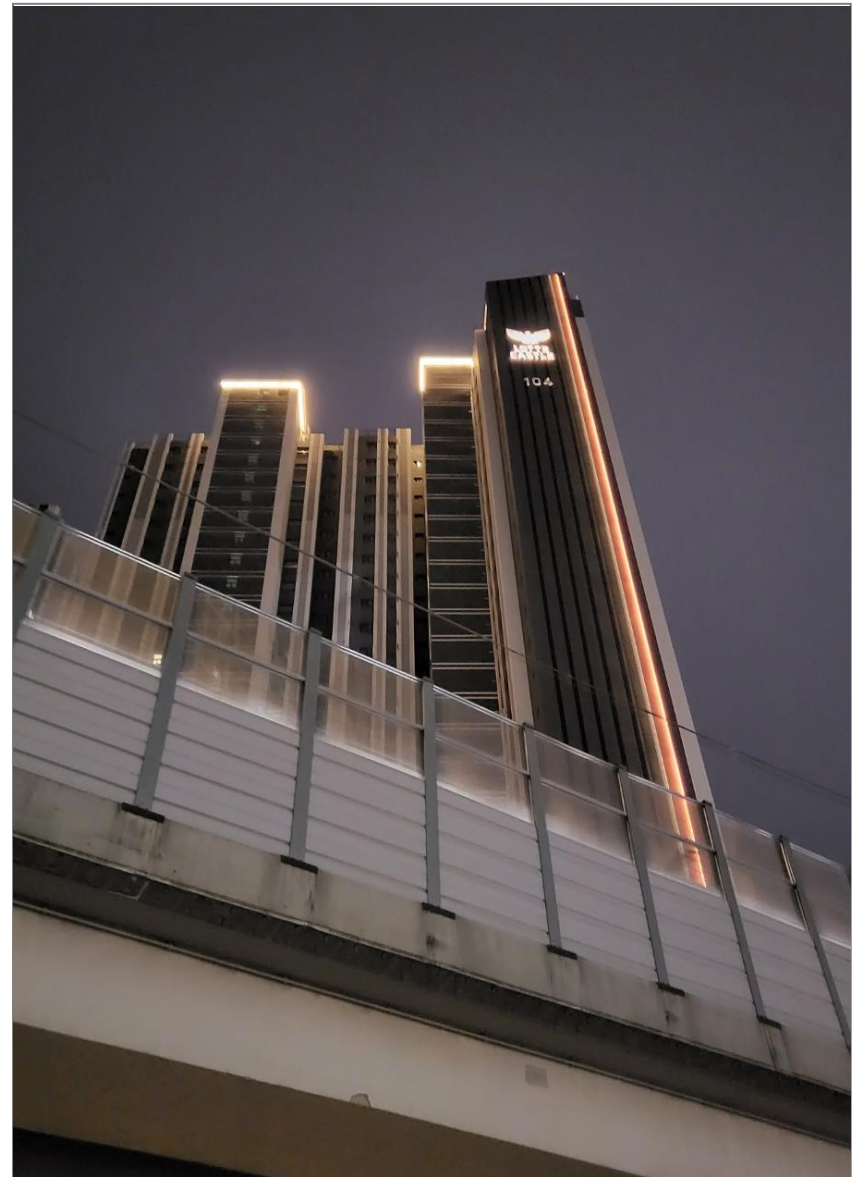



# 시공사례

Performance

상도 롯데캐슬  
서울특별시

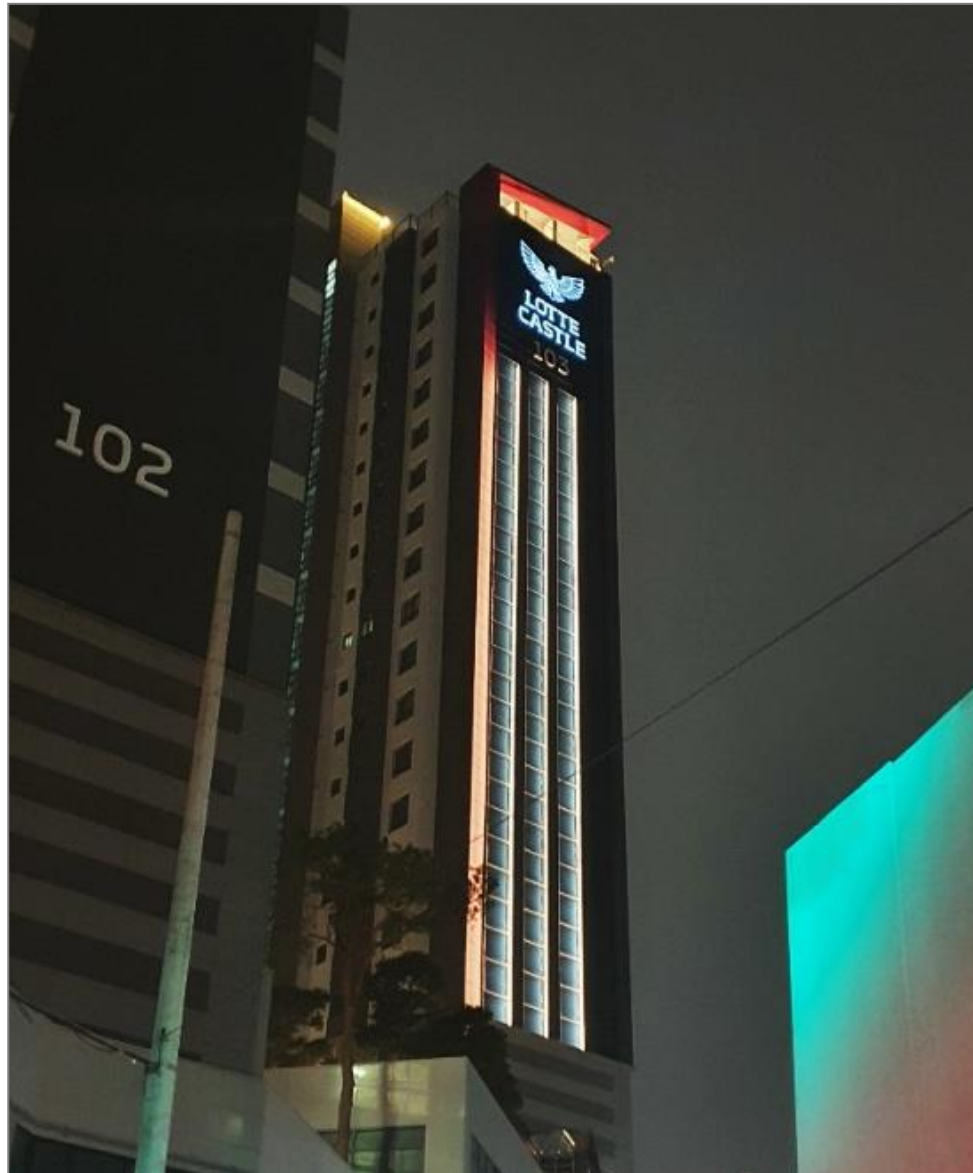

# 시공사례

Performance

금정역 힐스테이트

경기도 군포시





# 시공사례

Performance

## 광명 철산 롯데캐슬

경기도 광명시

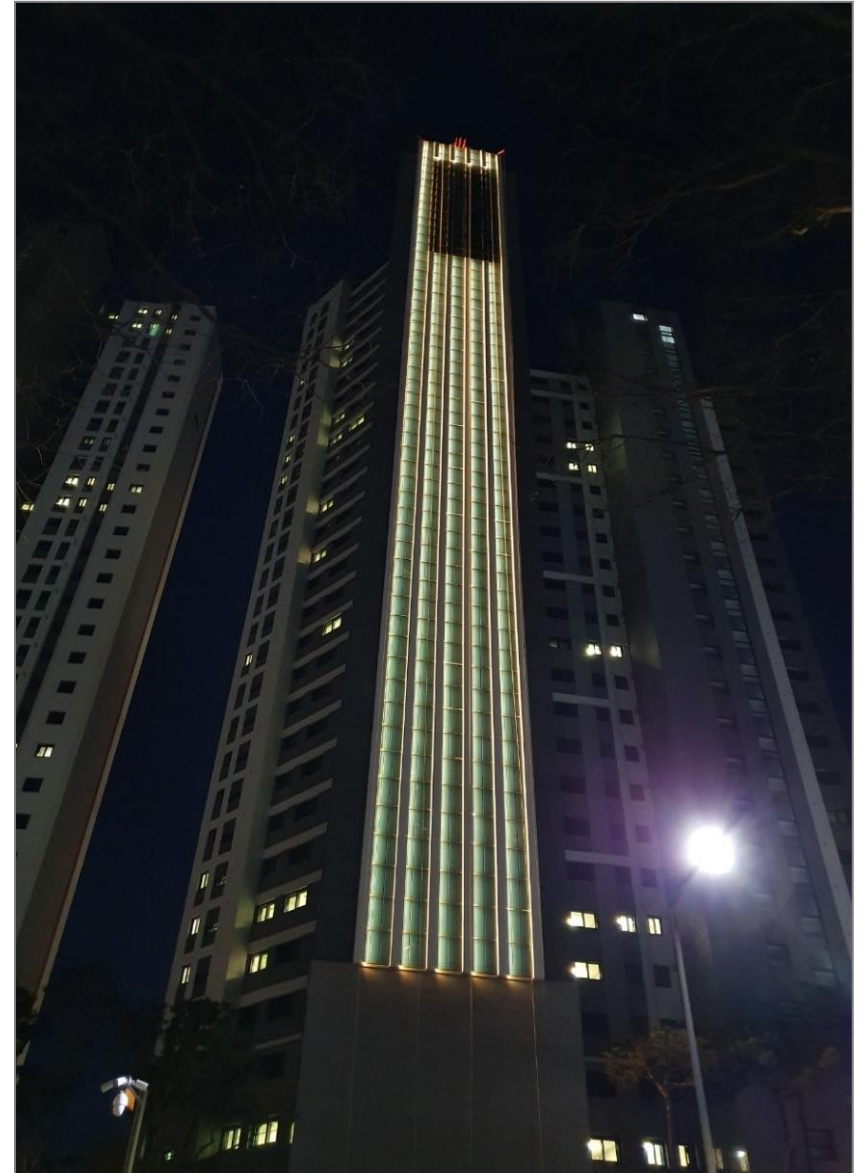

# 시공사례

Performance

## 대치동 르엘

서울특별시





# 시공 사례

Performance

## 주례 롯데캐슬

부산광역시



# 시공사례

Performance

## 만석해안로 Y데크

인천광역시

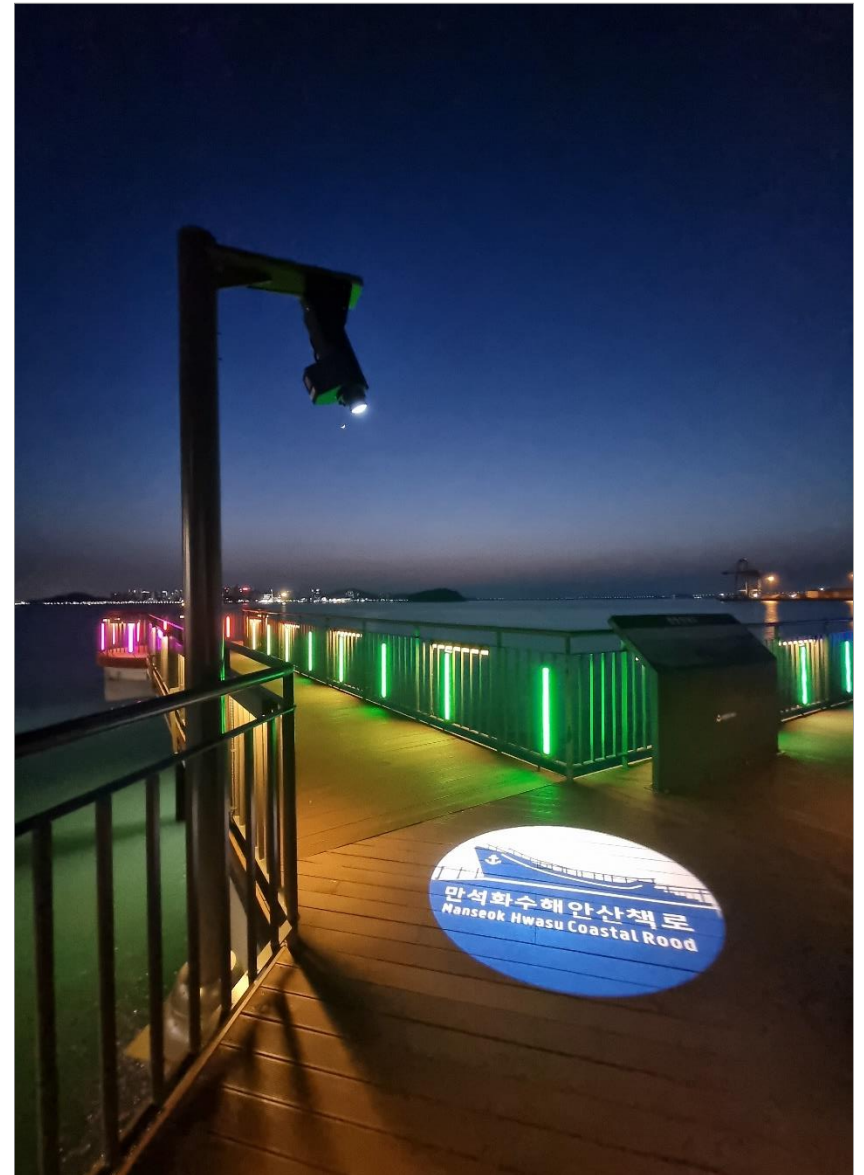
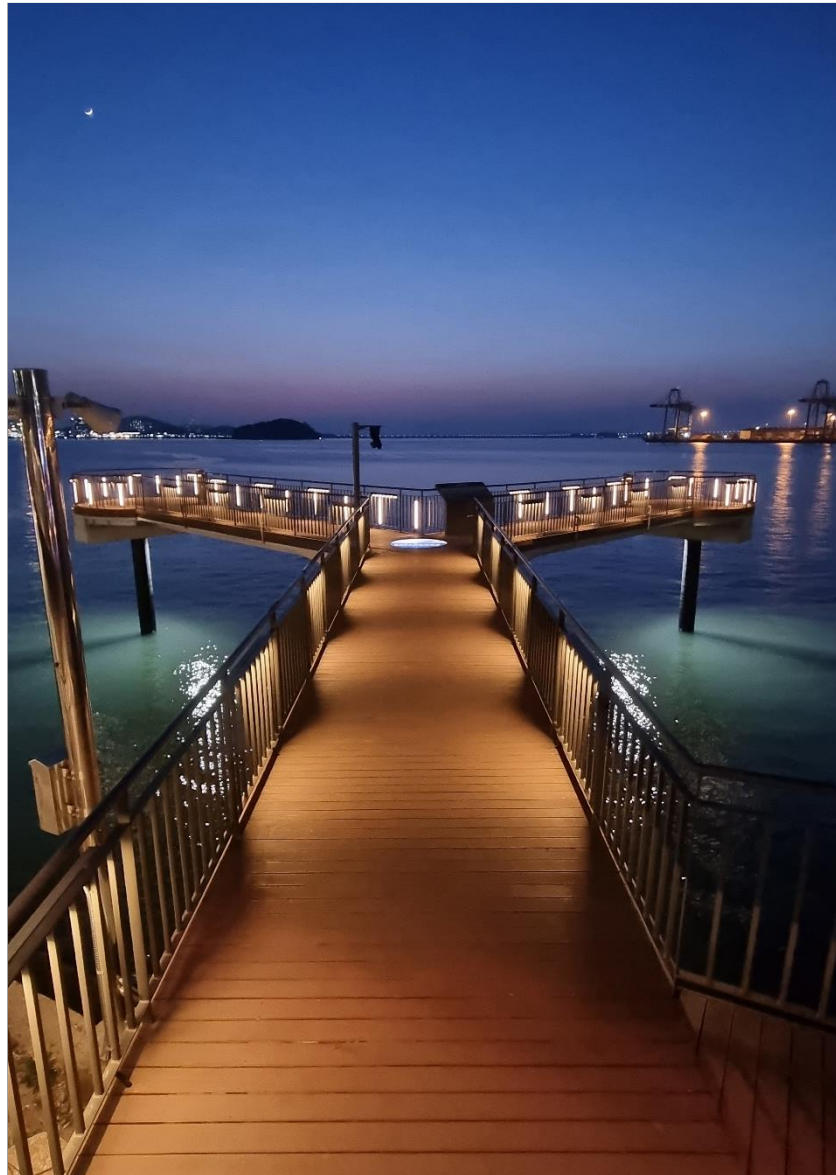



---

# 시 공 사 례

Performance

---

## 남창3교

울산광역시 울주군



# 시공 사례

Performance

## 영양군 산촌문화광장

경상북도 영양군

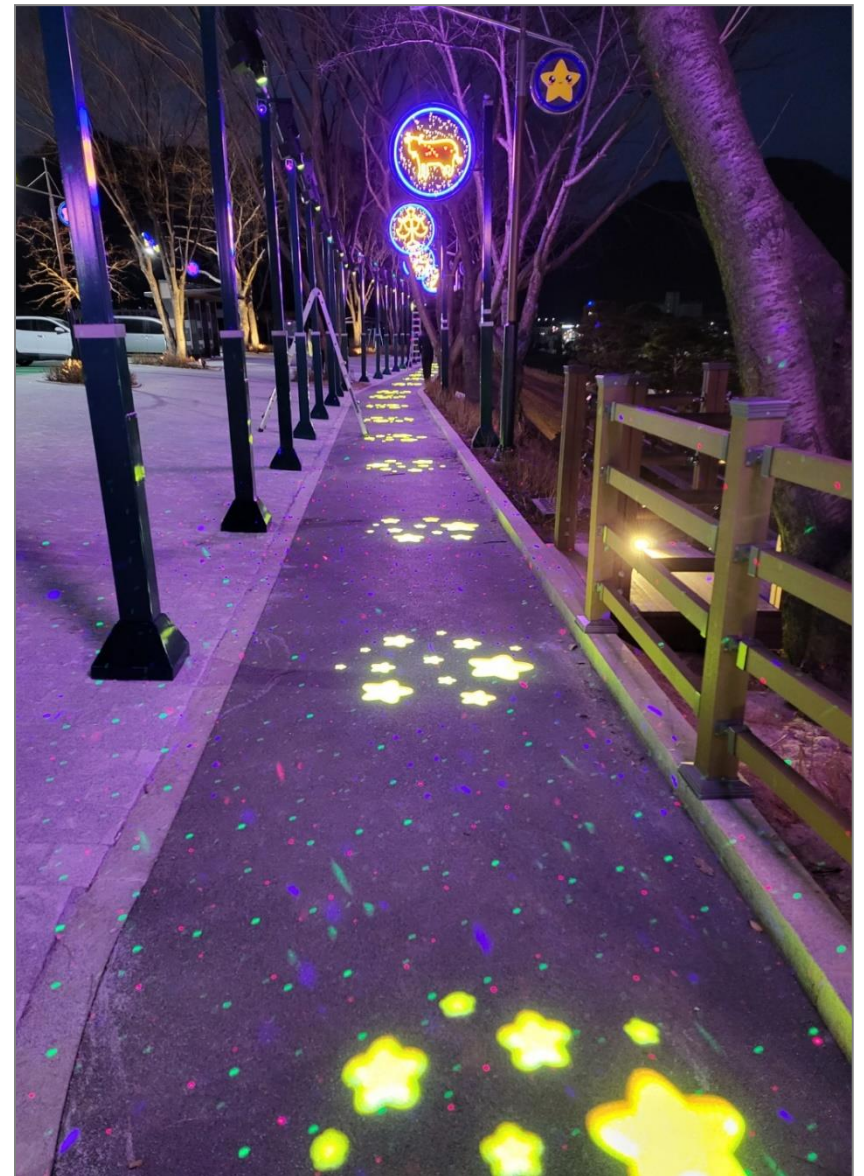



# 시공사례

Performance

## 인천대교

인천광역시

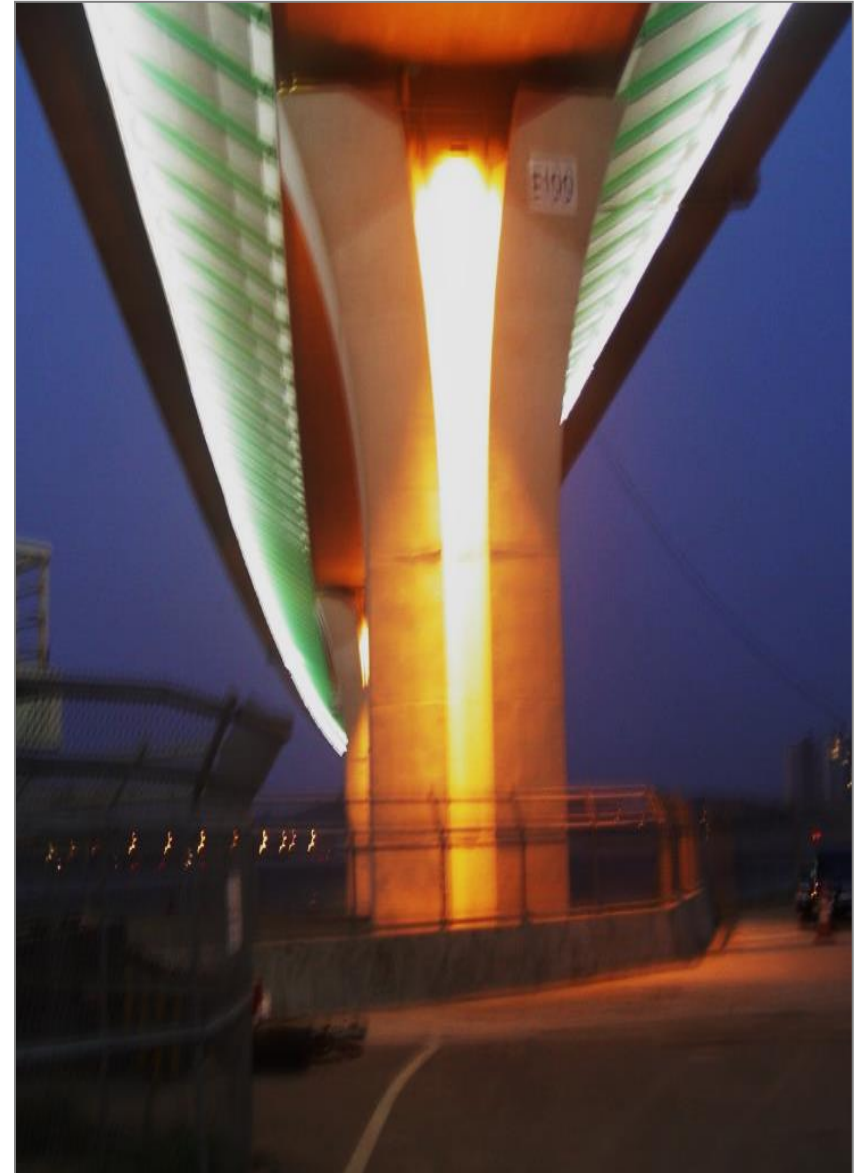

# 시공사례

Performance

## 메디치 프로젝트

서울특별시

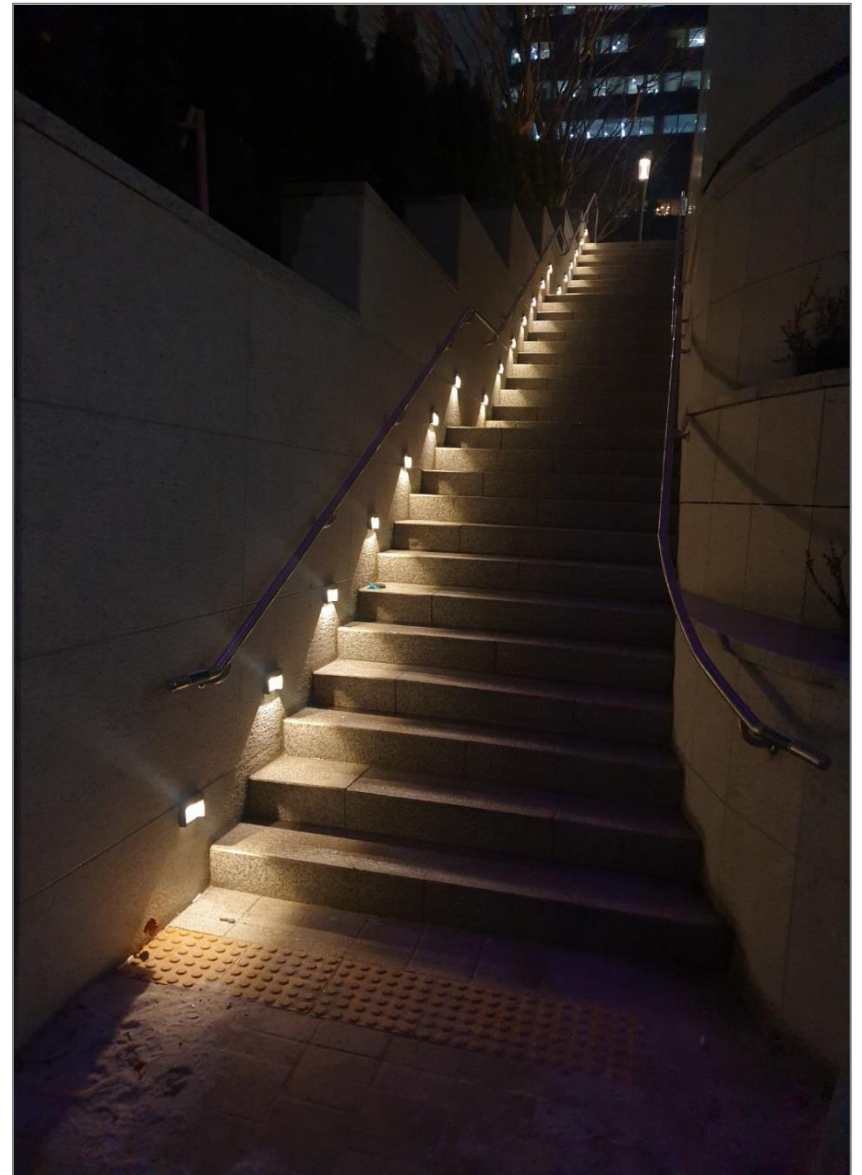
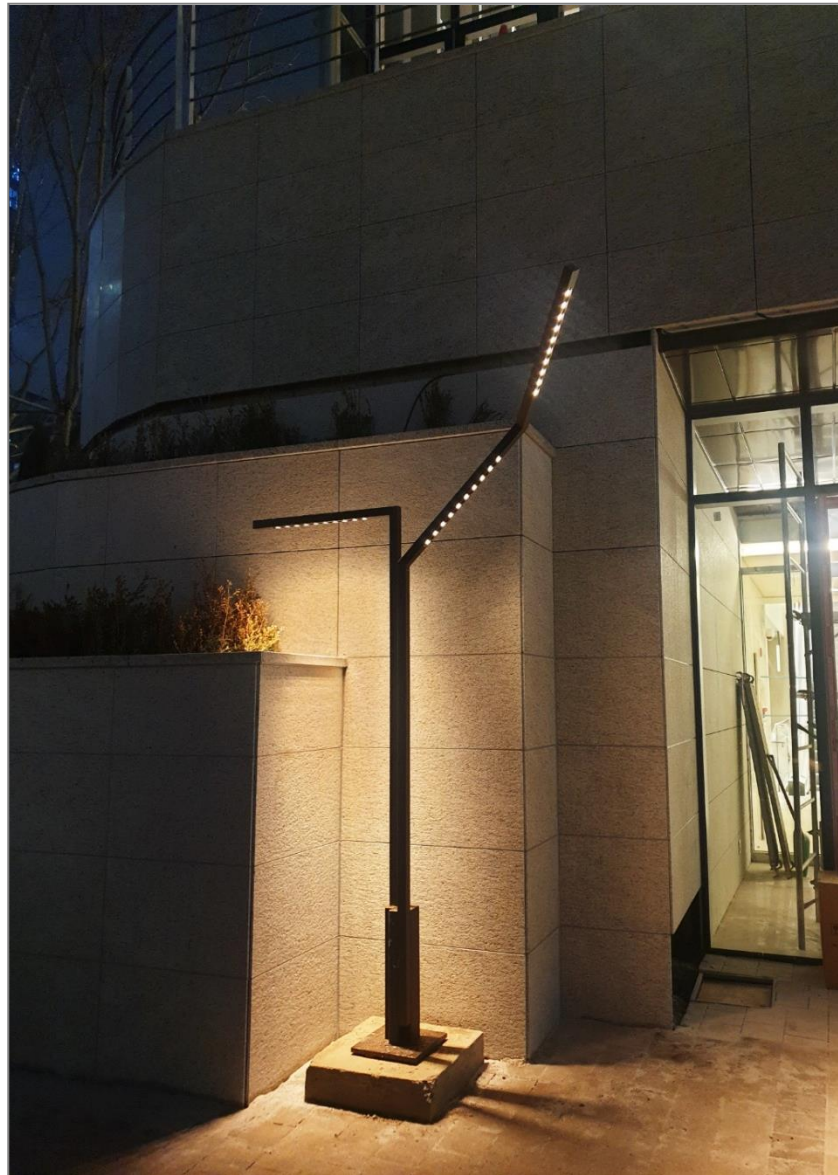



# 시공사례

Performance

**안양병목안**

경기도 안양시

**광양인공폭포**

전라남도 광양시



# 시공 사례

Performance

## 불암산 전망대

서울특별시





# 시공사례

Performance

## 평산로 야간 거리경관

울산광역시





# 시공 사례

Performance

장생포 고래박물관

울산광역시 남구

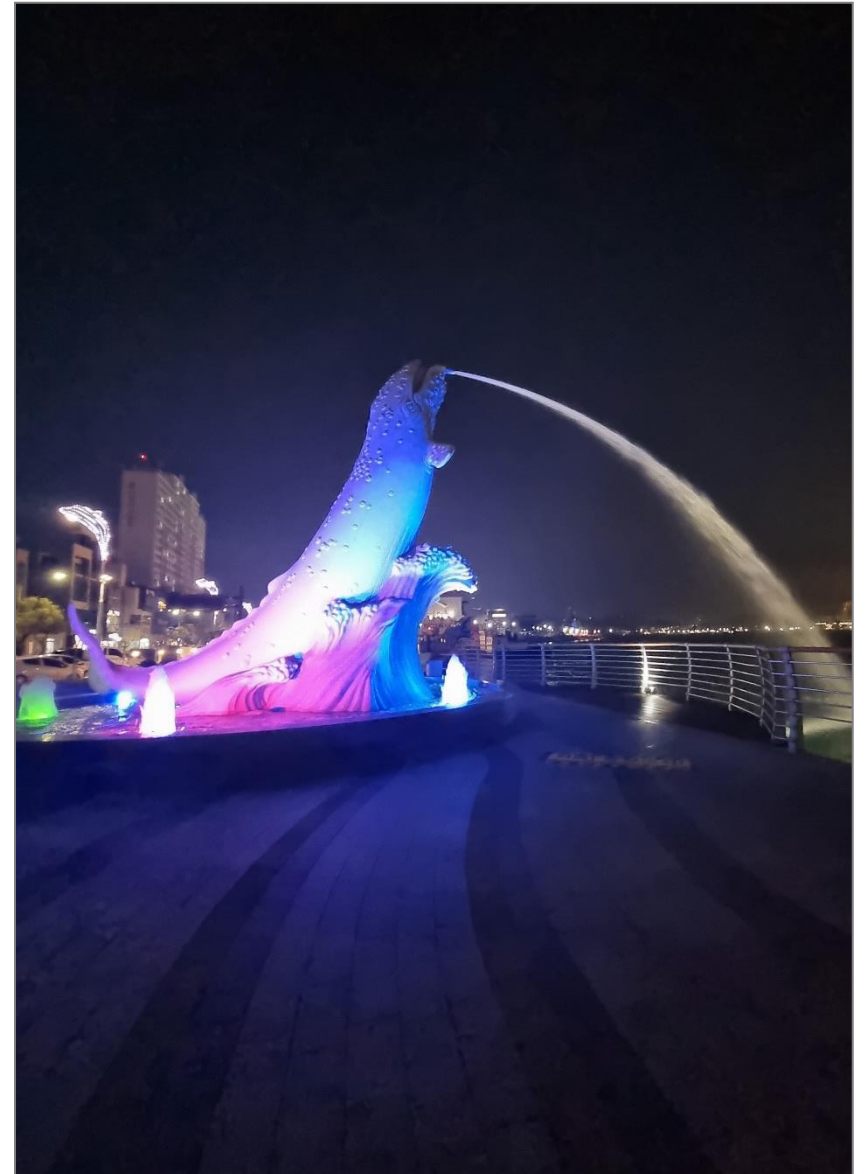
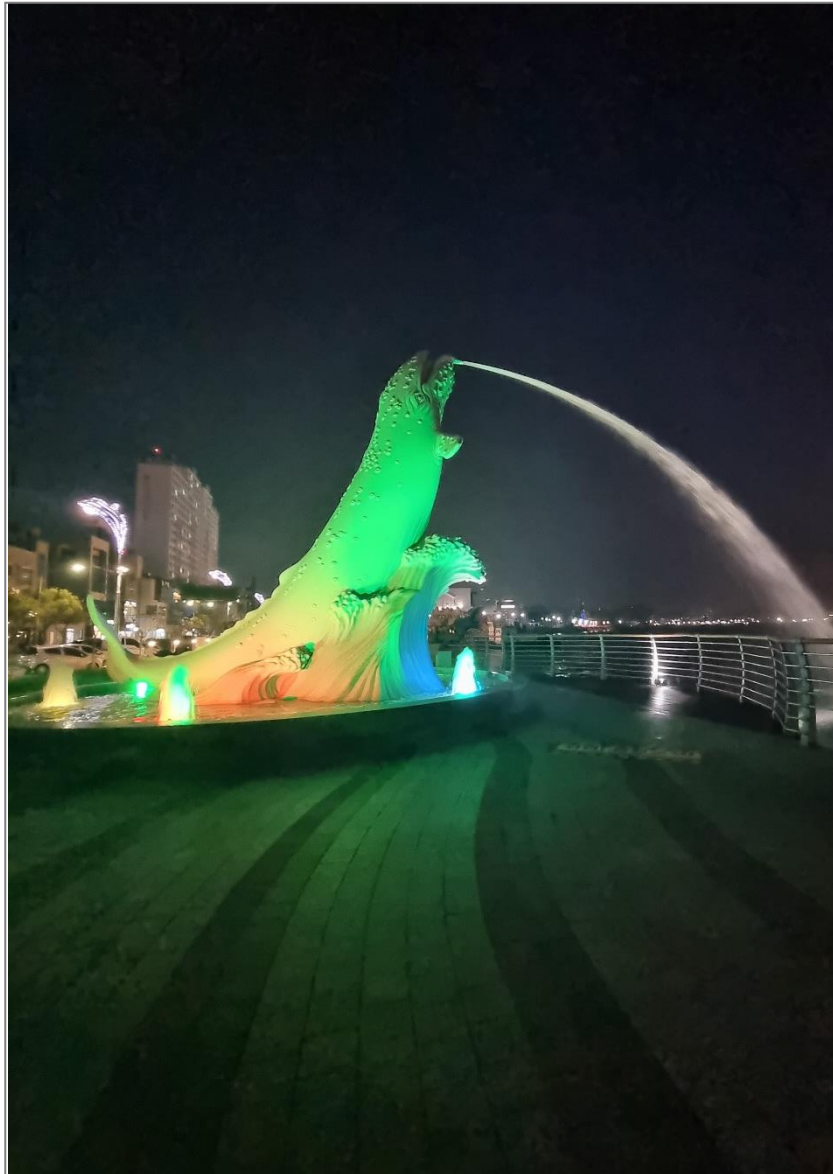



# 시공 사례

Performance

## 밀양-울산 간 터널

경상남도





# 시공 사례

Performance

NHN 신사옥

경기도 성남시

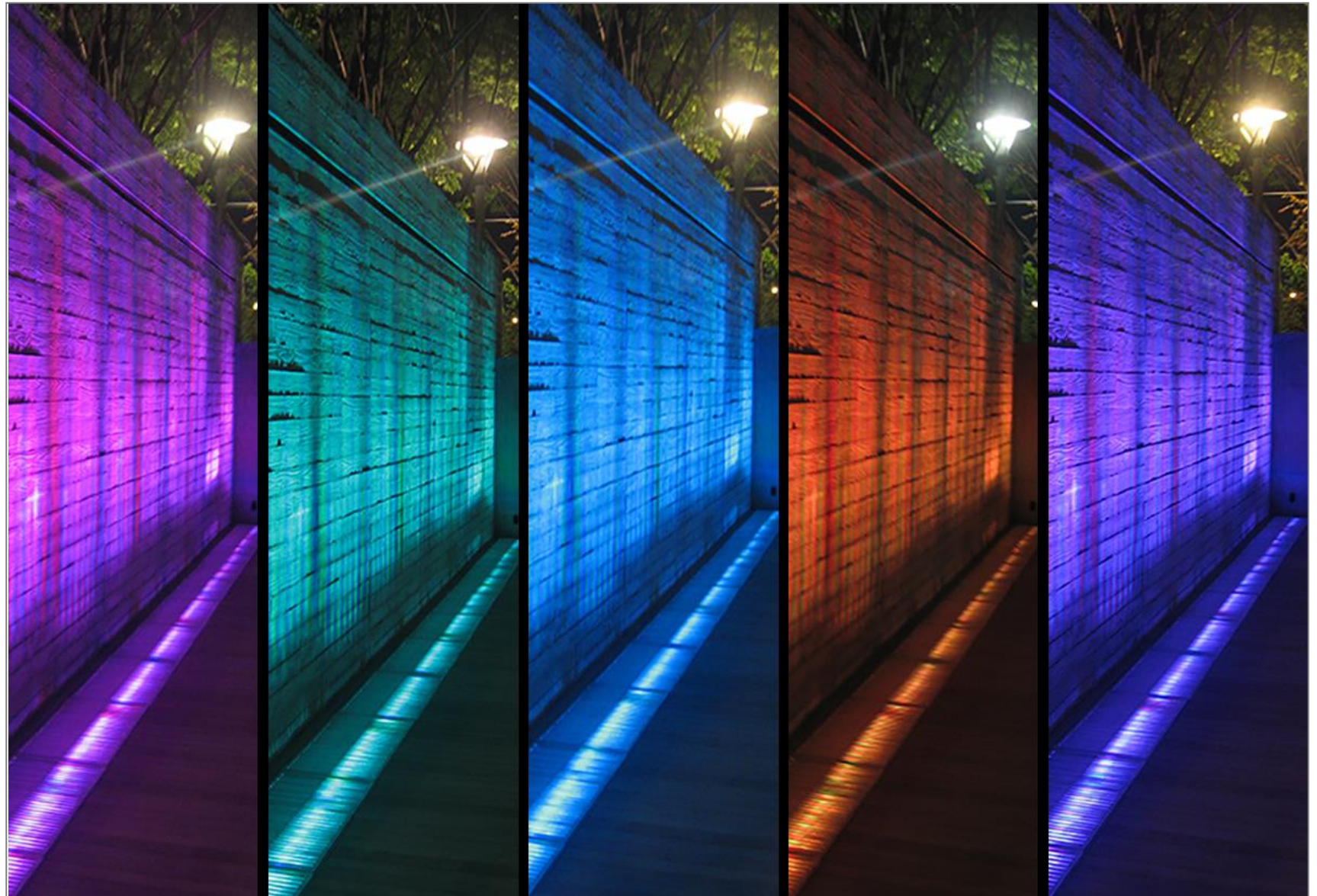



# 시공 사례

Performance

## 송도기념관

인천광역시



# 시공사례

Performance

## 김해 연지공원

경상남도 김해시

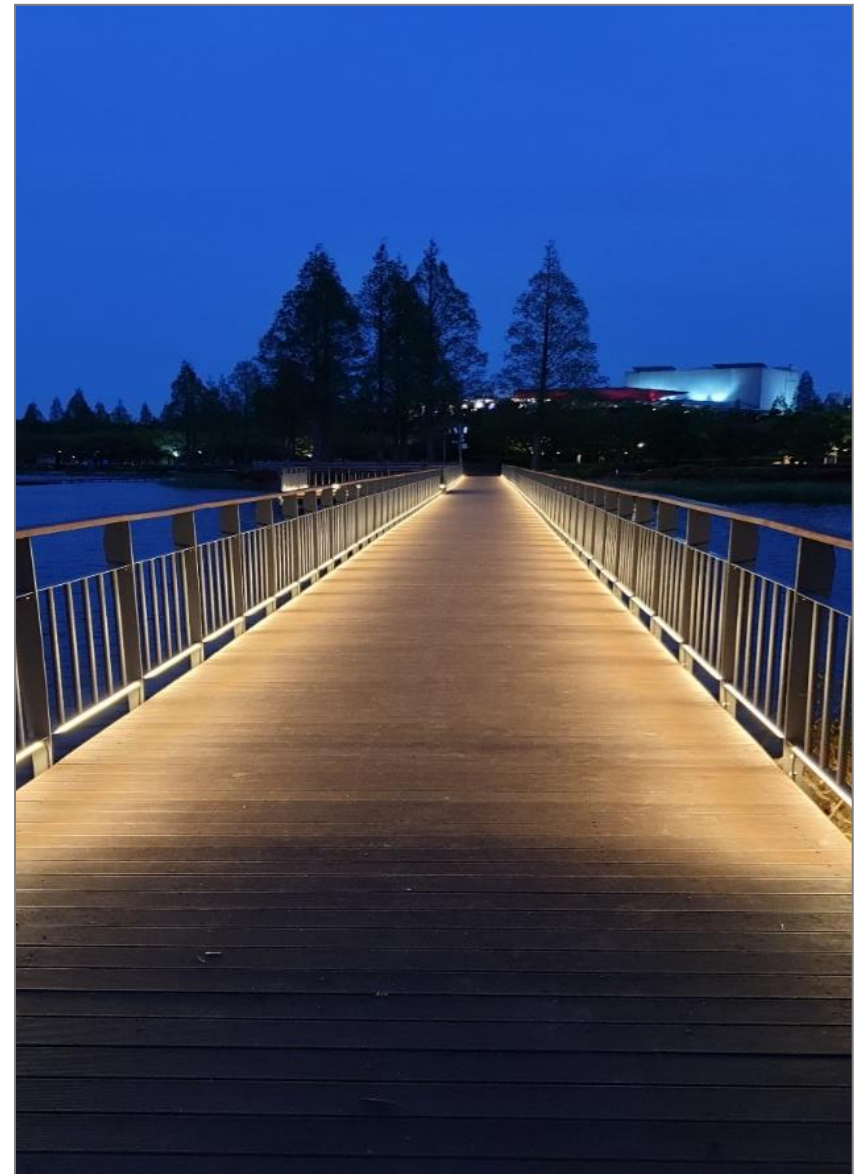



# 시공사례

Performance

## 하동 빛의 거리

경상남도 하동군





# 시공사례

Performance

## 부산 MBC 뉴스 스튜디오

부산광역시





# 시공사례

Performance

부산 MBC 뉴스 스튜디오

부산광역시





# 시공사례

Performance

세종시 문체부 중앙동

뉴스 브리핑룸

세종특별자치시





# 시공 사례

Performance

전기차충전소

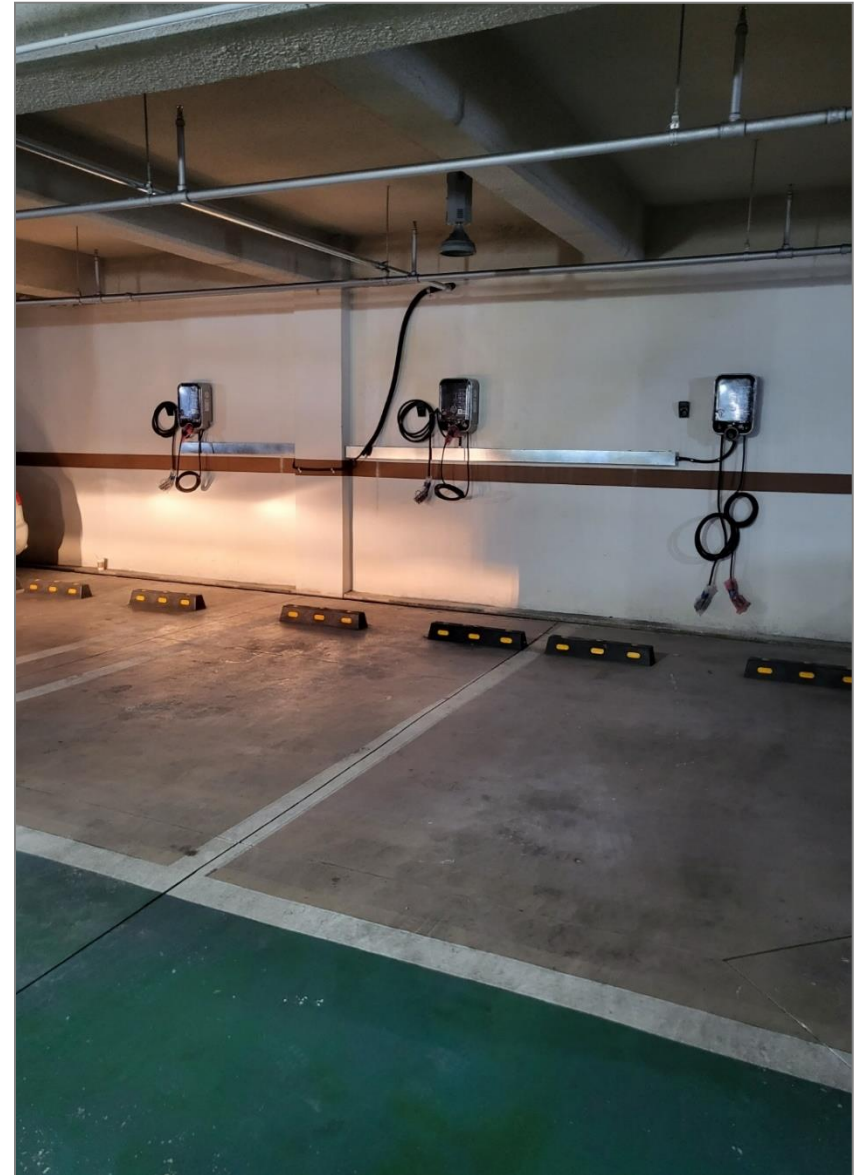



## 시공 사례

Performance

전기차충전소





# 시공 사례

Performance

전기차충전소

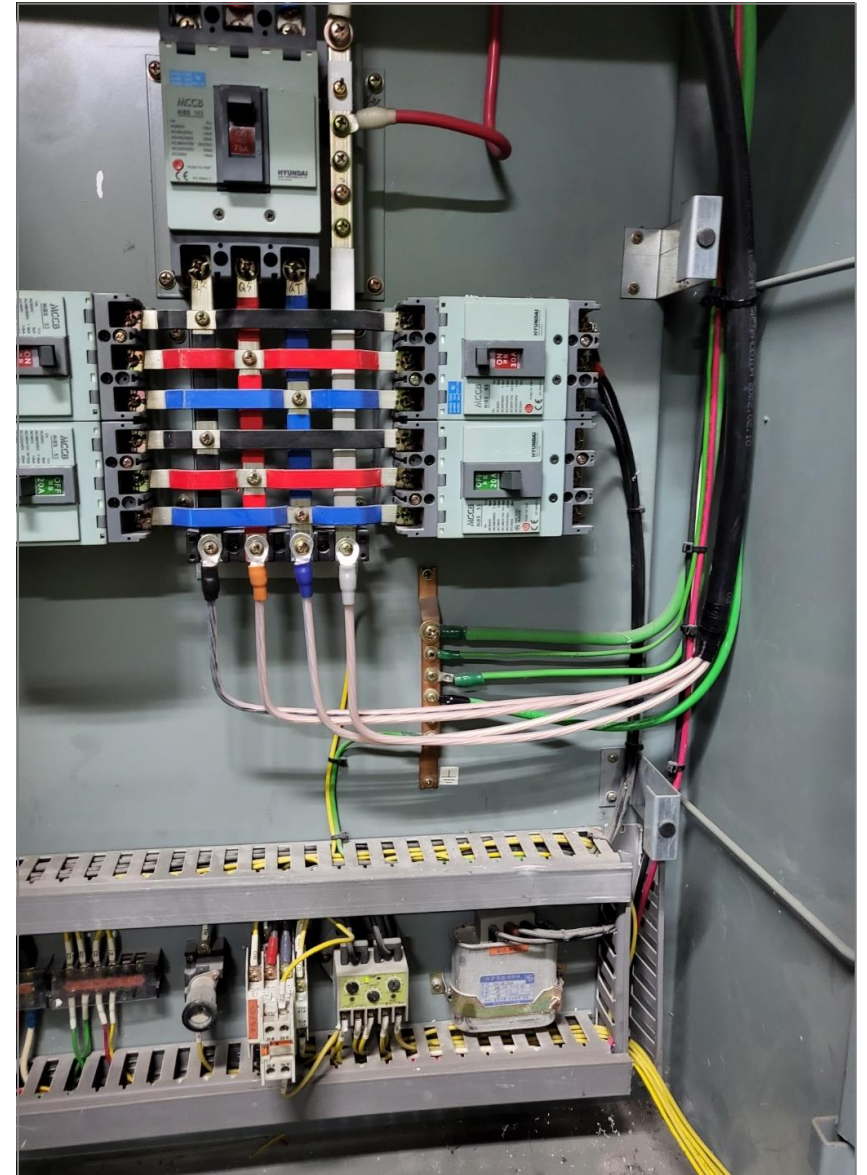



# 시공 사례

Performance

전기차충전소

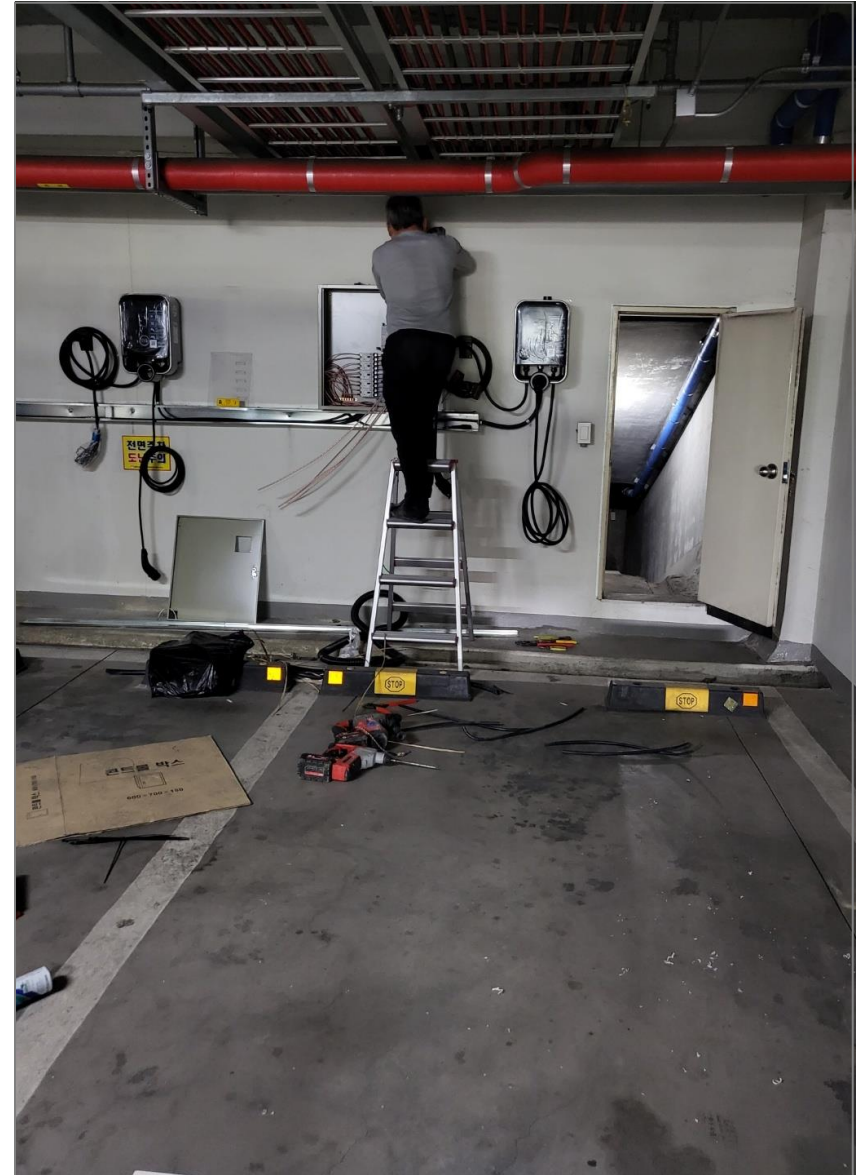
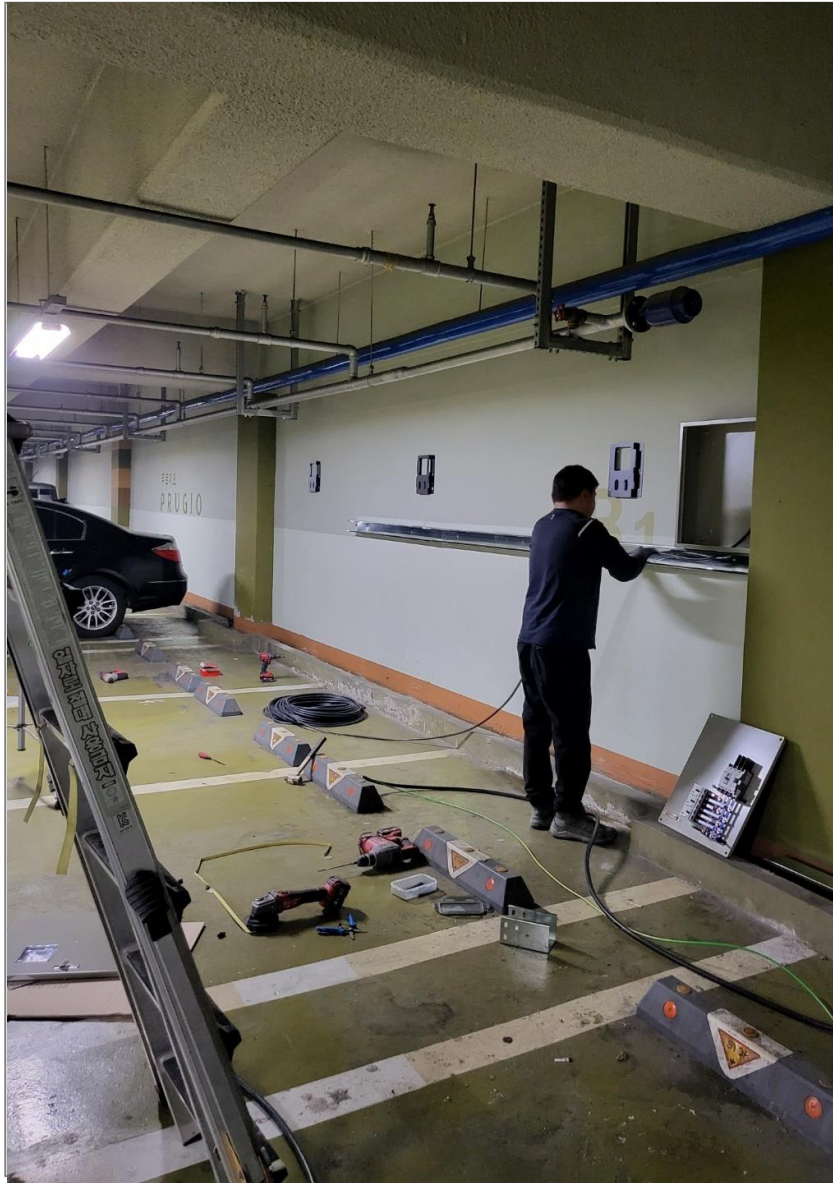





## 주요 실적

### Performance

#### 2008

1. 오이도 스틸랜드 조형물 경관조명
2. 중계동아파트 경관조명
3. 안양인공폭포 경관조명
4. 대구 롯데시네마 경관조명
5. 진해 홈플러스 경관조명
6. 힐튼호텔 경관조명
7. 광양인공폭포 경관조명
8. 대전 갤러리아 식품관 경관조명
9. 대전 갤러리아 타임월드 경관조명
10. 여수 디오션리조트 경관조명
11. 양평 양근교 경관조명
12. 대전, 파주, 문경 홈플러스 경관조명

#### 2009

1. 분당 도요타 매장 실내조명
2. 부여 백제문화단지 경관조명
3. 남양주 브릭스 타워 경관조명
4. NHN신사옥 경관조명
5. 강동 홈플러스 경관조명
6. 고양 행신동 주택 경관조명
7. 길음 두산위브 아파트 경관조명
8. 당진 현대스틸 입구 경관조명
9. 도곡동 힐스테이트 모델하우스 경관조명
10. 죽전 다우기술사옥 경관조명
11. 용산 국제빌딩 실내조명

12. 부산 엄궁동 힐스테이트 아파트 경관조명
13. 길음역 디자인거리 분수등 및 경관조명
14. 구로디지털단지 걷고싶은거리 경관조명
15. 판교 주공아파트 내 단지공원 경관조명
16. 파주운정지구 아파트 경관조명

#### 2010

1. 롯데백화점 신림동 경관조명
2. 세브락 카지노 실내조명
3. 춘천 홈플러스 경관조명
4. 청담동 빌라 경관조명
5. 잠실 키자니아 실내조명
6. 진주 푸르지오 경관조명
7. 신사동 CS빌딩 경관조명
8. 용산 LS타워로비 실내조명
9. 부여 롯데 콘도 경관조명
10. 인덕원 성지스타워드 경관조명
11. 부여 백제역사촌 경관조명
12. 대구 롯데마트 율하점 경관조명
13. 강서 등촌 홈플러스 경관조명
14. 부천 상동 홈플러스 경관조명
15. 김포 메이필드호텔 경관조명
16. 일산 롯데백화점 경관조명
17. 여주 교회 경관조명
18. 청량리 롯데백화점 경관조명
19. 거가대교 경관조명
20. 인천논현 웰카운티 경관조명

21. 동부건설 용인현장 경관조명
22. 군포 휴먼시아 경관조명
23. 구로 SGI 경관/ 실내조명
24. 송도 기념관 경관조명

#### 2011

1. 영등포 롯데백화점 경관조명
2. 화성 홈플러스 경관조명
3. 전주KBS 경관조명
4. 화성 서일중학교 경관조명
5. 당진 보행육교 경관조명
6. 수원 장안 힐스테이트 경관조명
7. 수원 아이파크 경관조명
8. 당산동 삼성생명 사옥 경관조명
9. 남양주 진접지구 경관조명
10. 부천 중동 롯데백화점 경관조명
11. 구리 롯데백화점 경관조명
12. 인천 청라지구2공구 경관조명
13. 일산 덕이동 아이파크 경관조명
14. 경기도 화성 서일초등학교 경관조명
15. 김포 롯데몰 스카이파크 경관조명
16. 대전서남부 파렌하이트 경관조명
17. 인천 신세계백화점 구두매장 진열장 조명
18. 성신여대 사이버대학 외부 경관조명
19. 김포 장기지구 쌍용에가 경관조명
20. 인천 연수구 복합상업 판매시설 경관조명



# 주요 실적

## Performance

### 2012

1. 잠실 롯데백화점 경관조명
2. 강원랜드 카지노 경관조명
3. 김포 스카이파크 경관조명
4. 부천 중동 롯데백화점 경관조명
5. 부산 홈플러스 경관조명
6. 수원 호매실 초등학교
7. 광명 7단지 휴먼시아 경관조명
8. 목포시 수산식품센터 경관조명
9. 이수 힐스테이트 경관조명
10. 여수 용기공원 경관조명
11. 인천 청라지구 2공구 경관조명
12. 대부도 아일랜드 CC 경관조명
13. 서강대 정거장 경관조명
14. 여주CC 경관조명
15. 창원 KBS 경관조명
16. 대전 MBC 철탑경관조명
17. 낙양물사랑공원 경관조명
18. 청라지구 심곡 6교 경관조명
19. 안성 농협 경관조명
20. 당산동 웨르빌 경관조명
21. 청주 롯데아울렛 경관조명
22. 명동 롯데 영플라자 경관조명
23. 대구 육상진흥센터 경관조명
24. 잠실 향군회관 경관조명
25. 검단 힐스테이트 경관조명
26. 울산 롯데호텔 경관조명

### 2013

1. 성남-장호원 고속도로 경관조명
2. 목포시 수산식품센터 경관조명
3. 수원 호매실 초등학교 경관조명
4. 롯데월드 F&B존 벨루가쇼 내부조명
5. 인천 검단 힐스테이트 경관조명
6. 대구육상진흥센터 경관조명
7. 호텔 '나무' 경관조명
8. 청주 롯데아울렛 경관조명
9. 농협 경관조명
10. 창원 KBS 경관조명
11. 롯데백화점 노원점 경관조명
12. 울산 신정지구 경관조명
13. 이수 힐스테이트 경관조명
14. 광명7단지 휴먼시아 경관조명
15. 대부도 아일랜드CC 클럽하우스 경관조명

### 2014

1. 동대문 패션TV 경관조명
2. 울산 롯데호텔 경관조명
3. 잠실향군회관 경관조명
4. 영산강 SK현장 경관조명
5. 명동 롯데 영플라자 경관조명
6. 당산동 웨르빌 경관조명 안성
7. 대전 MBC 철탑경관조명
8. 의정부 낙양물사랑공원 경관조명

9. 여주CC 클럽하우스 내부 조명
10. 여수 용기공원 경관조명
11. 부산롯데타워 경관조명
12. 아현동 푸르지오 재건축 경관조명
13. 잠실롯데캐주얼 실내조명
14. 제주 부영호텔 경관조명
15. 수원 KCC 경관조명
16. 라오스 카지노 경관조명
17. 의정부 농협 경관조명
18. 부산 다대동 래미안2차 경관조명
19. 김해 워터파크 경관조명

### 2015

1. 인천 송도 경원재 엠배서더 경관조명
2. 고령 무책교 경관조명
3. 서울마포 100주년기념교회 경관조명
4. 송담추어탕 경관조명
5. 청계전 의왕육교 경관조명
6. 과천 제일쇼핑 실내조명
7. 경농사옥 경관조명
8. 과천 이마트 실내조명
9. 판교 알파시티 두산 경관조명
10. 서울 동대문 청평화시장 경관조명

## 주요 실적

### Performance

11. 서울 동대문 청평화시장 경관조명
12. 평택 금호어울림 아파트 경관조명
13. 부산기장 수중조명
14. 서울 응봉교 경관조명
15. 서울중랑 용마폭포 경관조명

### 2016

1. 판교 푸르지오 아파트 경관조명
2. 평화시장 경관조명
3. 서인천 농협 경관조명
4. 인천 꿈에그린 아파트 경관조명
5. 엘시티 부산홍보관 경관조명
6. 평창 쇼트트랙경기장 실내조명
7. 과천 경마공원 조명
8. 아산 모종금호 경관조명
9. 대구 롯데영플라자 경관조명
10. 강남 롯데백화점 경관조명
11. 장계 1, 2교 경관조명

### 2017

1. 메이필드호텔 정문 & 탑 경관조명
2. 장성 서삼교 경관조명
3. 강남 신논현 뷰성형외과 경관조명
4. 대구 태왕건설 아파트 경관조명
5. 강남 시코르 경관조명
6. 하남 미사비즈센터 경관조명
7. 강릉역사 실내외조명

8. 광고 래미안 경관조명
9. 에어부산 건물 경관조명
10. 송담추어탕 본사 경관조명
11. 양산 양우 APT 경관조명
12. 인천 청라지구 경관조명
13. 아산 포스코 경관조명
14. 부산 아트몰링 경관조명
15. 인천 꿈에그린 경관조명

### 2018

1. 신제주 에이스 팜 플러스 경관조명
2. 구미 송원 육교 경관조명
3. 여의도순복음교회 경관조명
4. LS용산타워 경관조명
5. 마곡서브원 경관조명
6. 전형필가옥 경관조명
7. 강남 메리어트호텔 경관조명
8. 양산 금호어울림 경관조명
9. 고양 스타필드 경관조명
10. 부산영화체험박물관 경관조명

### 2019

1. 평택 가로수길 경관조명
2. 광명역세권 무역센터 경관조명
3. 화성 송산그린시티(금강주택) 경관조명
4. 구리 갈매동 서히스타힐스 경관조명
5. 한신공영 하남미사 더휴아파트 경관조명

6. 시흥 배곧신도시 여성특화광장 경관조명
7. PECO TEK 신사옥 경관조명
8. 용산LSK 경관조명
9. 원주기업도시5,6블럭 롯데캐슬
10. 고덕7단지 롯데캐슬 경관조명
11. 하남미사11블럭 경관조명
12. 하남미사2,3블럭 경관조명
13. 송도 국제무역도시 오피스텔
14. 한남 나인원 경관조명
15. 김해시청 숲속마사터널아지트 조성사업
16. 김해시청 여래2구 경관조명

### 2020

1. 방배동 롯데캐슬 경관조명
2. 문래동 롯데주택(롯데푸드 부지)
3. 김포 M4 물류센터 경관조명
4. 부산 삼성전자M3 PLANT 증축 경관조명
5. 트리니티 골프클럽 리뉴얼
6. 서울대학교 연수원 경관조명
7. 김해시청 무척사랑 생활문화센터 경관조명
8. 부산 연산6구역 롯데캐슬 경관조명
9. 마산 회원구 롯데캐슬 경관조명
10. 수색4구역 롯데캐슬 경관조명
11. 롯데건설 상도역세권 공동주택 경관조명
12. 부산 중동 해운대 롯데 주상복합사업
13. 독산 기업형 임대주택 롯데캐슬 경관조명



# 주요 실적

## Performance

- 14. 롯데건설 시흥 은계지구 경관조명
- 15. 광명의료복합 클러스터 경관조명
- 16. 현대건설 신길 클레시아 경관조명
- 17. 김해시청 청년허브센터 경관조명
- 18. 하남 포웰시티 현대건설 경관조명
- 19. 금정역 힐스테이트 경관조명
- 20. 김해 연지공원 경관조명

## 2021

- 1. 밀양-울산 간 터널조명 (약 26 Km)
- 2. 과천 위버필드 경관조명
- 3. 제주 이호테우 해수욕장 (관급)
- 4. 리솜리조트 안면도, 덕산 경관조명
- 5. 통영시 추봉도 경관조명 (관급)
- 6. 호매실지구 수변공원 경관조명 (관급)
- 7. 밀양시 남천공원 및 경관녹지 조성공사 (관급)
- 8. 함양군 산림생태문화체험단지 경관조명 (관급)
- 9. 하동 이화 빛의 이야기 길 전기공사 (관급)
- 10. 노원구 경춘선 숲길 연결교량 조명 공사 (관급)
- 11. 부산 광안리 바다테마 미디어 경관조명 (관급)
- 12. 과천 위버필드 SK 롯데 컨소시엄 APT
- 13. 용인 세현 CC 경관조명
- 14. 현대건설 범계역 모비우스
- 15. 현대건설 개포 디에이치포레스트
- 16. 의정부 센트럴 위브캐슬 경관조명
- 17. 의왕시 왕곡천 경관조명 (관급)

- 18. 병점역 아이파크 캐슬&롯데 컨소시엄
- 19. 반포 라클라스 경관조명
- 20. 속초 센트럴 힐스테이트 경관조명
- 21. 서대구역사 KTX 경관조명
- 22. 경북 영양군 산촌문화광장 경관조명 (관급)
- 23. 강화 지혜의숲 도서관 (관급)
- 24. 불암산 전망대 경관조명 (관급)
- 25. 울산 대왕암 출렁다리 경관조명 (관급)
- 26. 삼천포구항 블루웨이 경관조명(관급)
- 27. 의왕 왕림교 경관조명(관급)
- 28. 인천 어린이 교통교육관 (관급)
- 29. 의왕 청계산 누리길 경관조명(관급)
- 30. 인천 월미권역 경관개선사업(관급)
- 31. 강진 몽마르뜨언덕 경관조명(관급)
- 32. 한신공영 세종 2-4BL, 4-2 BL
- 33. 동해 묵호항 노후항만 경관조명(관급)
- 34. 청라 국제도시 보도육교 경관조명(관급)
- 35. 의정부 민락 엘레트 아파트 경관조명
- 36. 경산 펜타힐즈 힐스테이트 경관조명
- 37. 인천 학익 힐스테이트 경관조명
- 38. 용인 구성 힐스테이트 경관조명
- 39. 판교 엘포레 현대엔지니어링 경관조명
- 40. 역삼 메디치 프로젝트 경관조명
- 41. 인천 검단 한신 휴 경관조명
- 42. 대명 코퍼레이션 경관조명
- 43. 제주 애월 타운하우스 경관조명
- 44. 평택 도곡리 요양병원

- 45. 향동 인천 물류센터 경관조명
- 46. 의왕 롯데캐슬 경관조명
- 47. 동대구 이안 경관조명
- 48. 천호 이안 경관조명
- 49. 포천 송우리 스타힐스 경관조명
- 50. 태백 황지천 경관조명 (관급)
- 51. 경상국립대 경관조명
- 52. 울산 울주군 남창3교 경관조명 (관급)
- 53. 롯데월드 아이스링크

## 주요 실적

### Performance

#### 2022

1. 거여동 롯데캐슬 경관조명
2. 춘천 롯데캐슬 경관조명
3. 광명 철산 7단지 롯데캐슬 경관조명
4. 주안 4구역 롯데캐슬 경관조명
5. 부산 가야 롯데캐슬 경관조명
6. 부산 주례 롯데캐슬 경관조명
7. 의정부 위브 캐슬 경관조명
8. 수원 망포 3BL/4BL/5BL 롯데캐슬 경관조명
9. 금정역 힐스테이트 경관조명
10. 판교 엘포레 경관조명
11. 전주 효자동 힐스테이트 경관조명
12. 문정 르피에르 경관조명
13. 제주 애월 타운하우스 경관조명
14. 주안 4구역 포스코 경관조명
15. 만석 화수 해안산책로 경관조명
16. 롯데백화점 본점 리뉴얼 경관조명
17. 아일랜드 CC 경관조명
18. 화성 동탄 6-2BL 경관조명
19. 양평 까뮤이앤씨 경관조명
20. 울주군 남창 3교 경관조명 (관급)
21. 제주 이호해수욕장 경관조명 (관급)
22. 의왕시 왕곡천 산책로 경관조명 (관급)
23. 인천시청 미래로 교통정온화 경관조명 (관급)
24. 영양군 산촌 문화광장 경관조명 (관급)
25. 인천 연수구 행복길 경관조명 (관급)

26. 장흥 수문해수욕장 경관조명 (관급)
27. 의왕시 의왕교 경관조명 (관급)
28. 울산 중구 빛정원거리 경관조명 (관급)
29. 부천시 샴지공원 경관조명 (관급)
30. 동해 묵호항 노후항만시설 개선 경관조명 (관급)
31. 세종 1-5BL 한신더휴리저브 경관조명
32. 세종 2-4BL 경관조명
33. 세종 4-2BL 경관조명
34. 현대 엑티스데이터 센터 경관조명
35. 부천 여성병원 경관조명

#### 2023

1. 신반포 13차 롯데캐슬 경관조명
2. 자양동 롯데캐슬 경관조명
3. 반포 르엘 경관조명
4. 하남 미사 롯데캐슬 경관조명
5. 길음역 롯데캐슬 경관조명
6. 상계 롯데캐슬 경관조명
7. 파주 롯데아울렛 경관조명
8. 과천 중앙 힐스테이트
9. 안산 중앙 힐스테이트
10. 부산 이진베이 경관조명
11. 슈어소프트테크 경관조명
12. 청량리 힐스테이트 경관조명
13. 부평 힐스테이트 경관조명
14. 시흥 장현 서희스타힐스 경관조명

15. 트리니티 클럽 경관조명
16. 오산 풍농 물류센터 경관조명
17. CJ E&M 경관조명
18. 울산 장생포 고래박물관 경관조명
19. 전주 한화 에코시티 경관조명
20. 광고 택지개발지구 경관조명
21. 자동차회관 경관조명
22. KTX 울산역 인도교 경관조명 (관급)
23. 울산 평산로 경관조명 (관급)
24. 울산 야경누리길 경관조명 (관급)
25. 세종 여주병원 경관조명 (관급)
26. 회양강변 벚꽃길 경관조명 (관급)
27. 울산 술개해안 경관조명 (관급)
28. 강화 폐교 문화재생공사 경관조명 (관급)
29. 울산 대왕암공원 경관조명 (관급)



# 주요 실적

## Performance

### 2024~

1. 청량리 롯데캐슬 경관조명
2. 광주 농성동 롯데캐슬 경관조명
3. 신반포 14차 르엘 롯데캐슬 경관조명
4. 수원점 롯데백화점 리모델링 조명
5. 금천 3차 롯데캐슬 경관조명
6. 송도 3차 힐스테이트 경관조명
7. 의정부 힐스테이트 경관조명
8. 개포 디에이치퍼스티어 아이파크 경관조명
9. 동탄 2지구 A-61BL 경관조명
10. 에티르노 침담 경관조명
11. 송도 더 스카이 힐스테이트 경관조명
12. 인천 시티오씨엘 경관조명
13. 평촌 베르텍스 경관조명
14. 용인 처인 고림진덕지구 경관조명
15. 광주 초월 쌍동 4지구 경관조명
16. 평촌 트리지아 경관조명
17. KCC한남 오피스텔 경관조명
18. 포스코 오산 세교 경관조명
19. 신세계 구리 갈매 지식산업센터 경관조명
20. 비발디 D동 리모델링 조명
21. 욕지도 조성사업 경관조명 (관급)
22. 강구교 범선조형물 경관조명 (관급)
23. 안양천 정비공사 경관조명 (관급)
24. 여주시 영월루 근린공원 경관조명 (관급)
25. 인천 글로벌 캠퍼스 대강당 조명 (관급)
26. 인천 검단 한신더휴 경관조명
27. 대구 노원 한신더휴 경관조명
28. 인천 영종도 한신더휴 경관조명
29. 대전 선화동 한신더휴 경관조명

---

## 주요 실적

Performance

---

### 전기차충전소

2020~

- |                      |                   |
|----------------------|-------------------|
| 1.영천 망정 휴먼시아 5단지     | 21.경북 경주 MTM호텔    |
| 2.울산 삼산 푸르지오         | 22.춘천 롯데캐슬 위너 클래스 |
| 3.포항 삼산 푸르지오 아파트     | 23.아산 금호리조트 스파비스  |
| 4.울산 원동1차 부영 아파트     | 24.정읍 삼성쉐르빌 아파트   |
| 5.영천 망정 휴먼시아 5단지 아파트 | 25.아산 도고컨트리클럽     |
| 6.군포 LS전선 중앙연구소      | 26.충주 농업기술센터      |
| 7.우장산 힐스테이트          | 27.평택 푸르지오        |
| 8.킨텍스 GIF오피스/상가      | 28.충주 LT소재 공장     |
| 9.대덕 테크노밸리9단지        |                   |
| 10.송정 광신 프로그레스       |                   |
| 11.광주 아델리움 IN 비엔날레   |                   |
| 12.대전 구봉마을7단지        |                   |
| 13.(주)네패스            |                   |
| 14.청주 율량동 신라맨션       |                   |
| 15.울산 삼성래미안2차        |                   |
| 16.울산 롯데캐슬 킹덤        |                   |
| 17.광주 무등산 아델리움       |                   |
| 18.광주 방림 휴먼시아        |                   |
| 19.인천 부개 주공6단지       |                   |
| 20.킨텍스 꿈에그린 오피스텔     |                   |





(주)루셀이앤씨

본사 : 인천광역시 중구 넓은로 30 (운서동) 3층  
경기지사 : 경기도 안산시 상록구 정동길 31 (팔곡일동) 루셀빌딩  
TEL : 031-407-1093 FAX : 032-614-1095

[www.lucellled.com](http://www.lucellled.com)